# ФлексиВент 1002200/90x10

Для приточных или вытяжных систем жилых помещений. Для распределения воздуха от вентиляционной установки по каналам

• Материал корпуса: Алюцинк

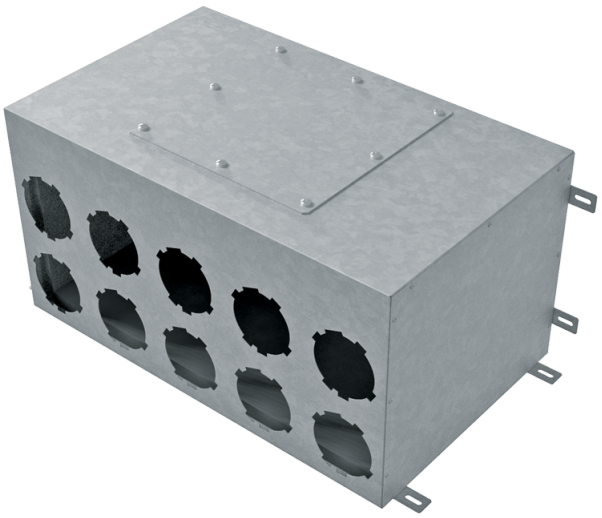

| | Единица измерения | ФлексиВент 1002200/90x10 |
|---|---|---|
| Размер подключаемого воздуховода | мм | 90 |

## Размеры

| Ø D | H | L | W |
|---|---|---|---|
| 197 | 302 | 580 | 350 |

