# ФлексиВент 1003125/75x6

Для приточных или вытяжных систем жилых помещений. Для распределения воздуха от вентиляционной установки по каналам

• Материал корпуса: Алюцинк

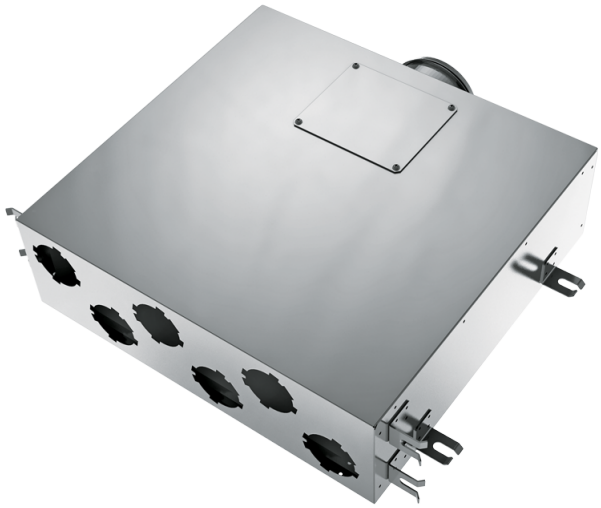

| | Единица измерения | ФлексиВент 1003125/75x6 |
|---|---|---|
| Размер подключаемого воздуховода | мм | 75 |

## Размеры

| Ø D | Ø D1 | H | L | W |
|---|---|---|---|---|
| 65 | 124 | 162 | 530 | 500 |

