ФМ 250 Ц

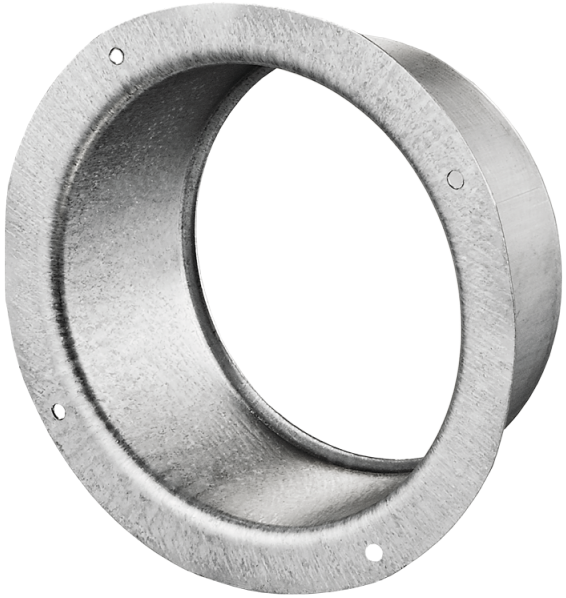

Фланцы из оцинкованной стали для подсоединения гибких каналов, пластиковых каналов соответствующего диаметра

• Материал корпуса: Оцинкованная сталь

	Единица измерения	ФМ 250 Ц
Размер подключаемого воздуховода	мм	250

Размеры

D	D1	L
250	286	50

