КСВ 100 Дуо G4/F8

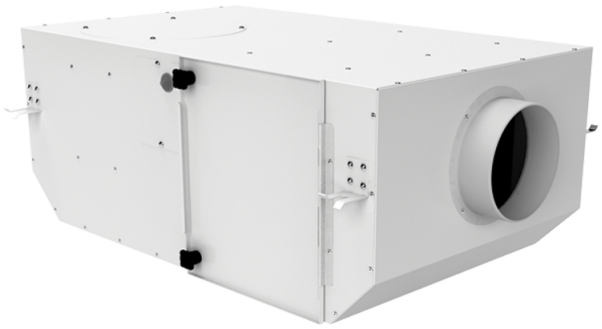

Центробежные вентиляторы
в звукоизолированном корпусе

• Максимальный расход воздуха: 175
• Уровень звукового давления LpA на расстоянии 3 м: 23
• Фильтр: G4+F8
• Шумоизоляция
• Тип двигателя: AC
• Тип крыльчатки: Центробежный назад загнутые лопатки
• Материал корпуса: Сталь с полимерным покрытием
• Установка в любом положении

	Единица измерения	КСВ 100 Дуо G4/F8	
Размер подключаемого воздуховода	мм	100	
Скорость	-	2	
Минимальное напряжение питания	В	230	
Максимальное напряжение питания	В	230	
Частота сети питания	Гц	50	
Номинальная мощность	Вт	33	41
Максимальный ток	А	0.15	0.19
Максимальный расход воздуха	$м^3$/час	150	175
Уровень звукового давления LpA на расстоянии 3 м	дБ(А)	14	23
Вес	кг	14.16	
Фильтр	-	G4+F8	
Максимальная температура перемещаемого воздуха	°C	40	
Минимальная температура перемещаемого воздуха	°C	-25	
Класс защиты	-	IPX4	
Класс защиты привода	-	IP44	

Размеры
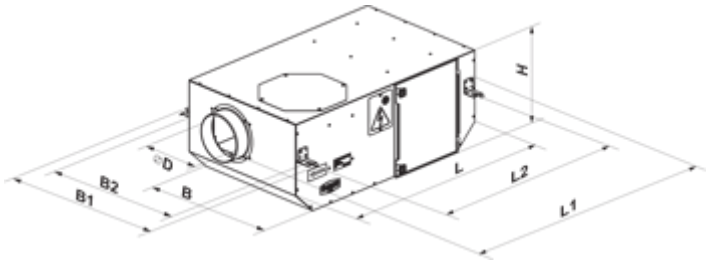
D	L	H	B	L1	B1	L2	B2
100	705	250	415	805	508	650	458