КСВ 150 Дуо G4/H13

Центробежные вентиляторы
в звукоизолированном корпусе

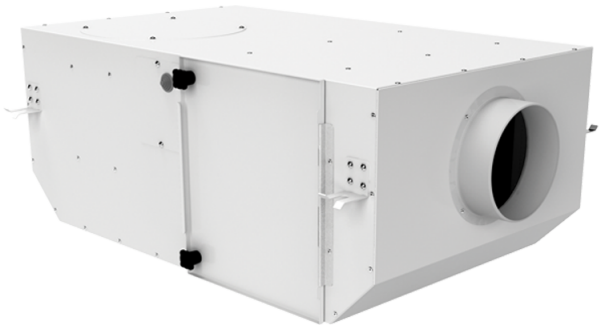

- Максимальный расход воздуха: 355
- Уровень звукового давления LpA на расстоянии 3 м: 27
- Фильтр: G4+H13
- Шумоизоляция
- Тип двигателя: AC
- Тип крыльчатки: Центробежный назад загнутые лопатки
- Материал корпуса: Сталь с полимерным покрытием
- Установка в любом положении

	Единица измерения	КСВ 150 Дуо G4/H13	
Размер подключаемого воздуховода	мм	150	
Скорость	-	2	
Минимальное напряжение питания	В	230	
Максимальное напряжение питания	В	230	
Частота сети питания	Гц	50	
Номинальная мощность	Вт	85	114
Максимальный ток	А	0.38	0.54
Максимальный расход воздуха	$м^3$/час	280	355
Уровень звукового давления LpA на расстоянии 3 м	дБ(А)	16	27
Вес	кг	16.17	
Фильтр	-	G4+H13	
Максимальная температура перемещаемого воздуха	°C	40	
Минимальная температура перемещаемого воздуха	°C	-25	
Класс защиты	-	IPX4	
Класс защиты привода	-	IP44	

Размеры
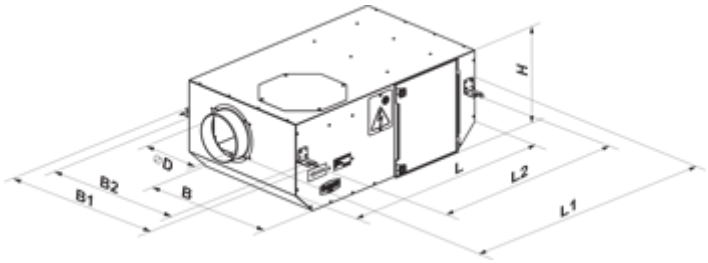
D	L	H	B	L1	B1	L2	B2
150	735	300	440	835	533	680	483