КСВ 150 G4/H13

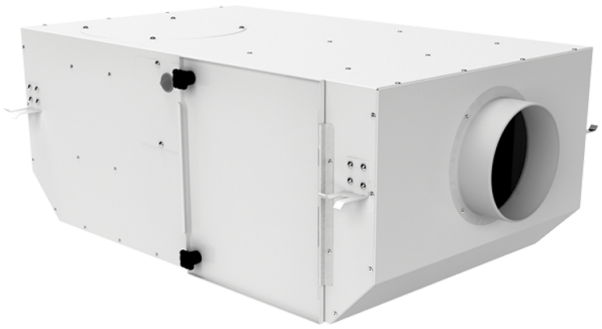

Центробежные вентиляторы
в звукоизолированном корпусе

• Максимальный расход воздуха: 360
• Уровень звукового давления LpA на расстоянии 3 м: 27
• Фильтр: G4+H13
• Шумоизоляция
• Тип двигателя: AC
• Тип крыльчатки: Центробежный назад загнутые лопатки
• Установка в любом положении

	Единица измерения	КСВ 150 G4/H13
Размер подключаемого воздуховода	мм	150
Скорость	-	1
Минимальное напряжение питания	В	230
Максимальное напряжение питания	В	230
Частота сети питания	Гц	50
Номинальная мощность	Вт	102
Максимальный ток	А	0.48
Максимальный расход воздуха	$м^3$/час	360
Уровень звукового давления LpA на расстоянии 3 м	дБ(А)	27
Вес	кг	16.17
Фильтр	-	G4+H13
Максимальная температура перемещаемого воздуха	°C	40
Минимальная температура перемещаемого воздуха	°C	-25
Класс защиты	-	IPX4
Класс защиты привода	-	IP44

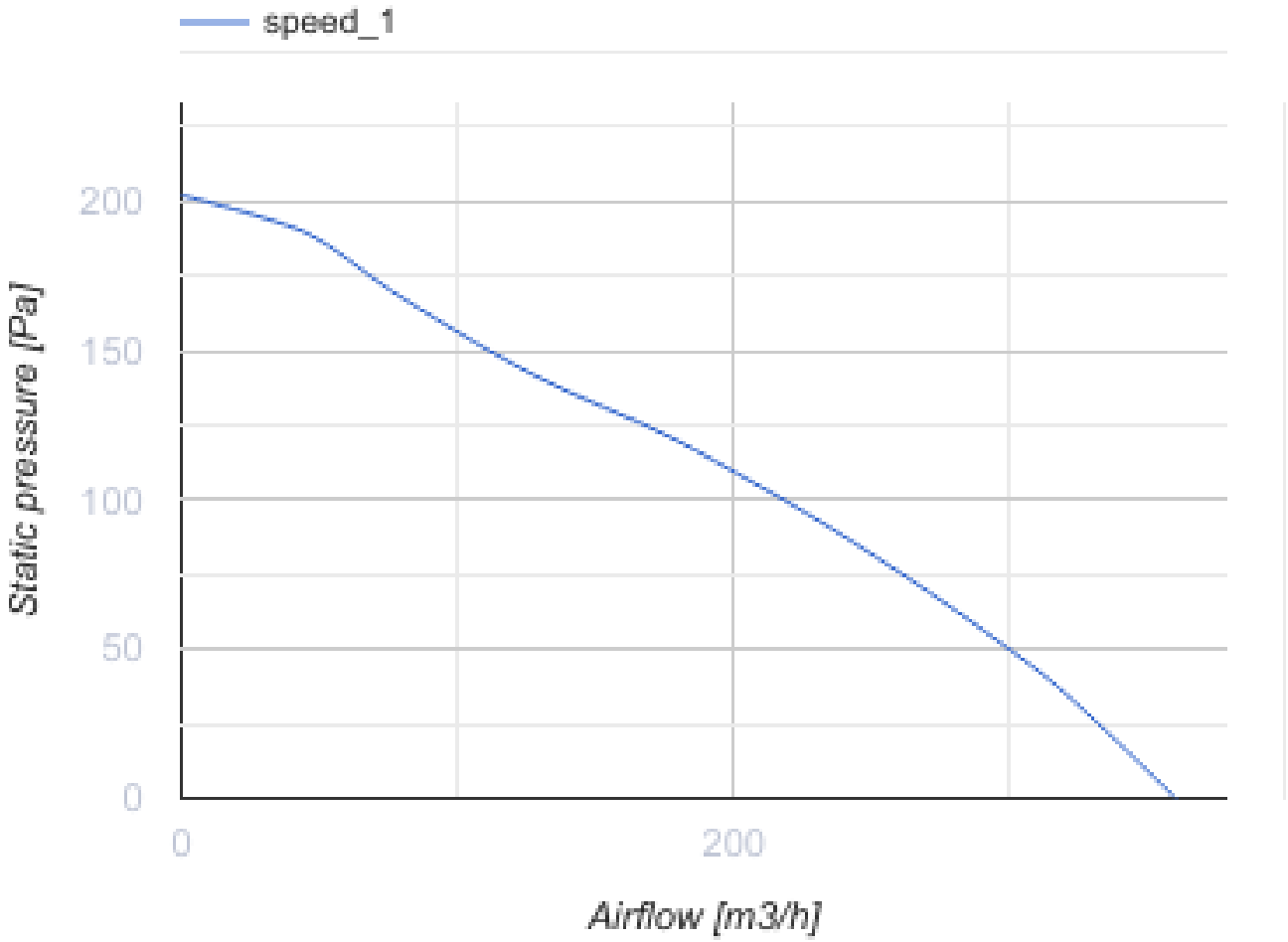

Размеры

D	L	H	B	L1	B1	L2	B2
150	735	300	440	835	533	680	483

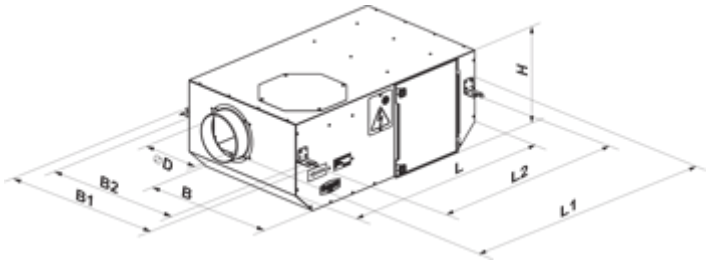

Экодизайн

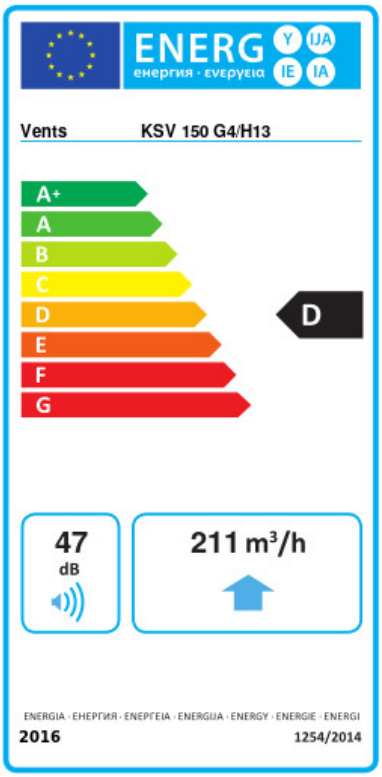

Торговая марка	Вентс					
Модель	KCB 150 G4/H13					
Удельное потребление энергии (кВт.час/(м²/год))	Холодный		Умеренный		Теплый	
	-49.5	A+	-22.4	D	-6.9	F
Тип установки	Unidirectional					
Тип привода	Multi-speed					
Тип теплообменника	Нет					
Максимальный расход воздуха (м³/час)	211					
Потребляемая мощность (Вт)	94					
Эталонный объемный расход (м³/с)	0.041					
Статическое давление в исходной точке (Па)	50					
Удельный потребляемая мощность в исходной точке (Вт/(м³/час))	0.445					
Способ управления приводом	Локальное регулирование потребления					
Максимальные внешние утечки (%)	2.7					
Декларируемый тип вентиляционной единицы	RVU UVU					
Sound power level (дБ(А))	47					
Годовое потребление электричества (кВт.час/год)	Холодный		Умеренный		Теплый	
	236		236		236	
Годовое сохранение тепла (кВт.час/год)	Холодный		Умеренный		Теплый	
	5536		2830		1280	