КСВ 200 Дуо G4/H13

Центробежные вентиляторы
в звукоизолированном корпусе

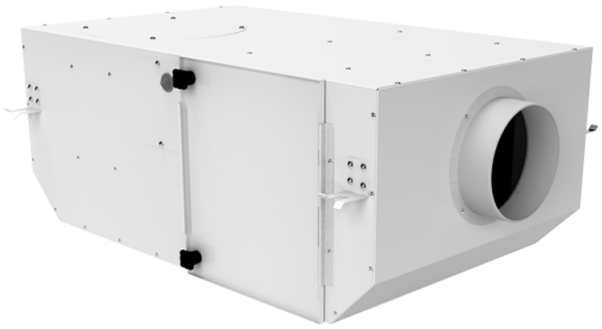

- Максимальный расход воздуха: 525
- Уровень звукового давления LpA на расстоянии 3 м: 38
- Фильтр: G4+H13
- Шумоизоляция
- Тип двигателя: AC
- Тип крыльчатки: Центробежный назад загнутые лопатки
- Материал корпуса: Сталь с полимерным покрытием
- Установка в любом положении

	Единица измерения	КСВ 200 Дуо G4/H13	
Размер подключаемого воздуховода	мм	200	
Скорость	-	2	
Минимальное напряжение питания	В	230	
Максимальное напряжение питания	В	230	
Частота сети питания	Гц	50	
Номинальная мощность	Вт	97	119
Максимальный ток	А	0.43	0.55
Максимальный расход воздуха	$м^3$/час	350	525
Уровень звукового давления LpA на расстоянии 3 м	дБ(А)	22	38
Вес	кг	19.1	
Фильтр	-	G4+H13	
Максимальная температура перемещаемого воздуха	°C	40	
Минимальная температура перемещаемого воздуха	°C	-25	
Класс защиты	-	IPX4	
Класс защиты привода	-	IP44	

Размеры
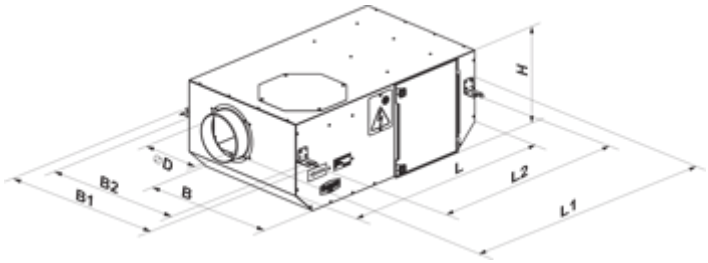
D	L	H	B	L1	B1	L2	B2
200	735	300	605	835	698	680	648