КСВ 200 G4/F8

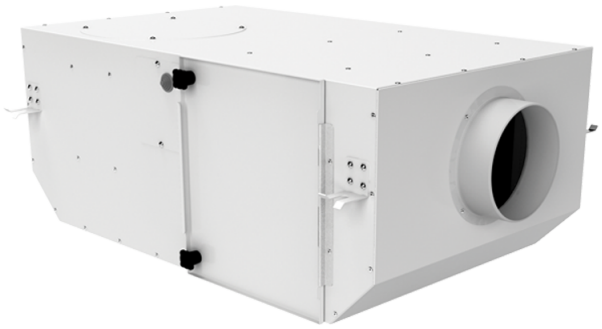

Центробежные вентиляторы
в звукоизолированном корпусе

• Максимальный расход воздуха: 570
• Уровень звукового давления LpA на расстоянии 3 м: 38
• Фильтр: G4+F8
• Шумоизоляция
• Тип двигателя: AC
• Тип крыльчатки: Центробежный назад загнутые лопатки
• Материал корпуса: Сталь с полимерным покрытием
• Установка в любом положении

	Единица измерения	КСВ 200 G4/F8
Размер подключаемого воздуховода	мм	200
Скорость	-	1
Минимальное напряжение питания	В	230
Максимальное напряжение питания	В	230
Частота сети питания	Гц	50
Номинальная мощность	Вт	120
Максимальный ток	А	0.56
Максимальный расход воздуха	$м^3$/час	570
Уровень звукового давления LpA на расстоянии 3 м	дБ(А)	38
Вес	кг	19.1
Фильтр	-	G4+F8
Максимальная температура перемещаемого воздуха	°C	40
Минимальная температура перемещаемого воздуха	°C	-25
Класс защиты	-	IPX4
Класс защиты привода	-	IP44

Размеры
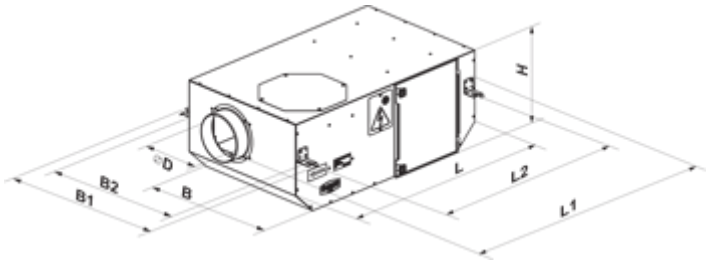
D	L	H	B	L1	B1	L2	B2
200	735	300	605	835	698	680	648