КСВ 200

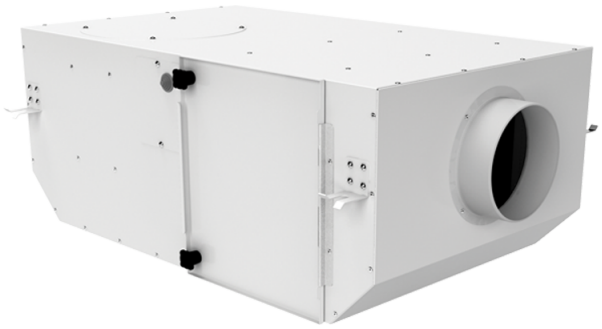

Центробежные вентиляторы
в звукоизолированном корпусе

• Максимальный расход воздуха: 580
• Уровень звукового давления LpA на расстоянии 3 м: 38
• Шумоизоляция
• Тип двигателя: AC
• Тип крыльчатки: Центробежный назад загнутые лопатки
• Материал корпуса: Сталь с полимерным покрытием
• Установка в любом положении

	Единица измерения	КСВ 200
Размер подключаемого воздуховода	мм	200
Скорость	-	1
Минимальное напряжение питания	В	230
Максимальное напряжение питания	В	230
Частота сети питания	Гц	50
Номинальная мощность	Вт	123
Максимальный ток	А	0.56
Максимальный расход воздуха	$м^3$/час	580
Уровень звукового давления LpA на расстоянии 3 м	дБ(А)	38
Максимальная температура перемещаемого воздуха	°C	40
Минимальная температура перемещаемого воздуха	°C	-25
Класс защиты	-	IPX4
Класс защиты привода	-	IP44

Размеры

D	L	H	B	L1	B1	L2	B2
200	735	300	605	835	698	680	648

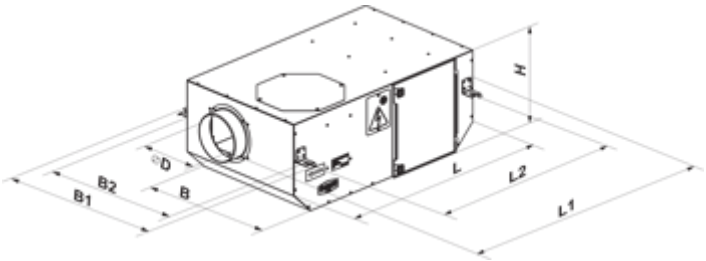
H
L
L2
L1
B2
B1
B
D