МПА 1500 В ЕС А31



- Уровень звукового давления LpA на расстоянии 3 м: 49
- Фильтр: Coarse 90%/G4 (опция ePM1 70%/F7)
- В звукоизолированном корпусе
- Догрев: Водяной
- BMS протокол: ModBus
- Управление: Проводная панель управления
- Материал корпуса: Сталь с алюмоцинковым покрытием

	Единица измерения	МПА 1500 В ЕС А31
Размер подключаемого воздуховода	мм	500x250
Фазность	-	1
Минимальное напряжение питания	В	230
Максимальное напряжение питания	В	230
Частота сети питания	Гц	50
Номинальная мощность	Вт	222
Максимальный ток	А	1.6
Максимальный расход воздуха	м³/час	1445
Уровень звукового давления LpA на расстоянии 3 м	дБ(А)	49
Вес	кг	49
Фильтр	-	Coarse 90%/G4 (опция ePM1 70%/F7)
Максимальная температура перемещаемого воздуха	°C	40
Минимальная температура перемещаемого воздуха	°C	-30
Класс защиты	-	IP22
Класс защиты привода	-	IP44

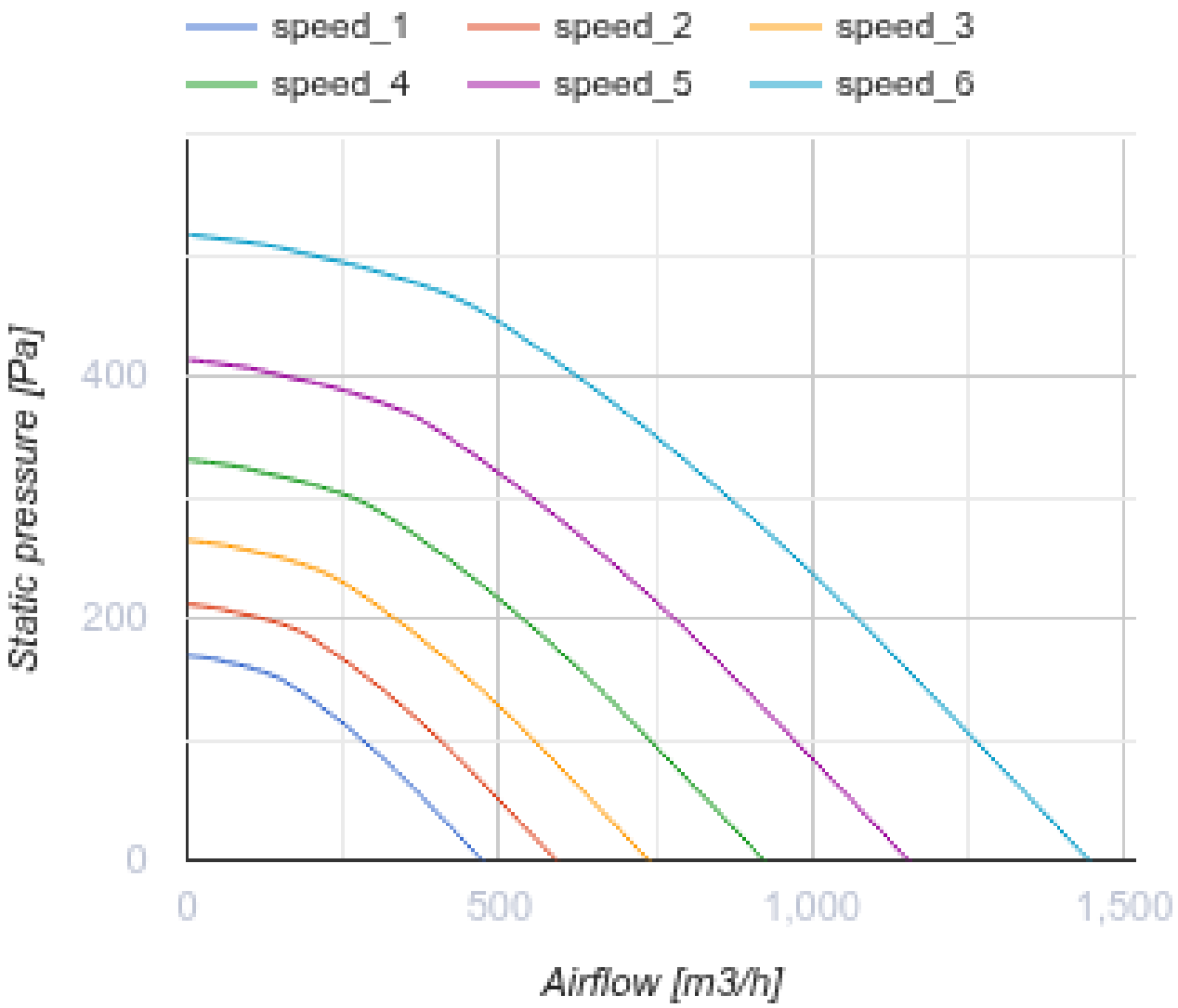
speed_1
speed_2
speed_3
speed_4
speed_5
speed_6
Static pressure [Pa]
400
200
0
0
500
1,000
1,500
Airflow [m3/h]

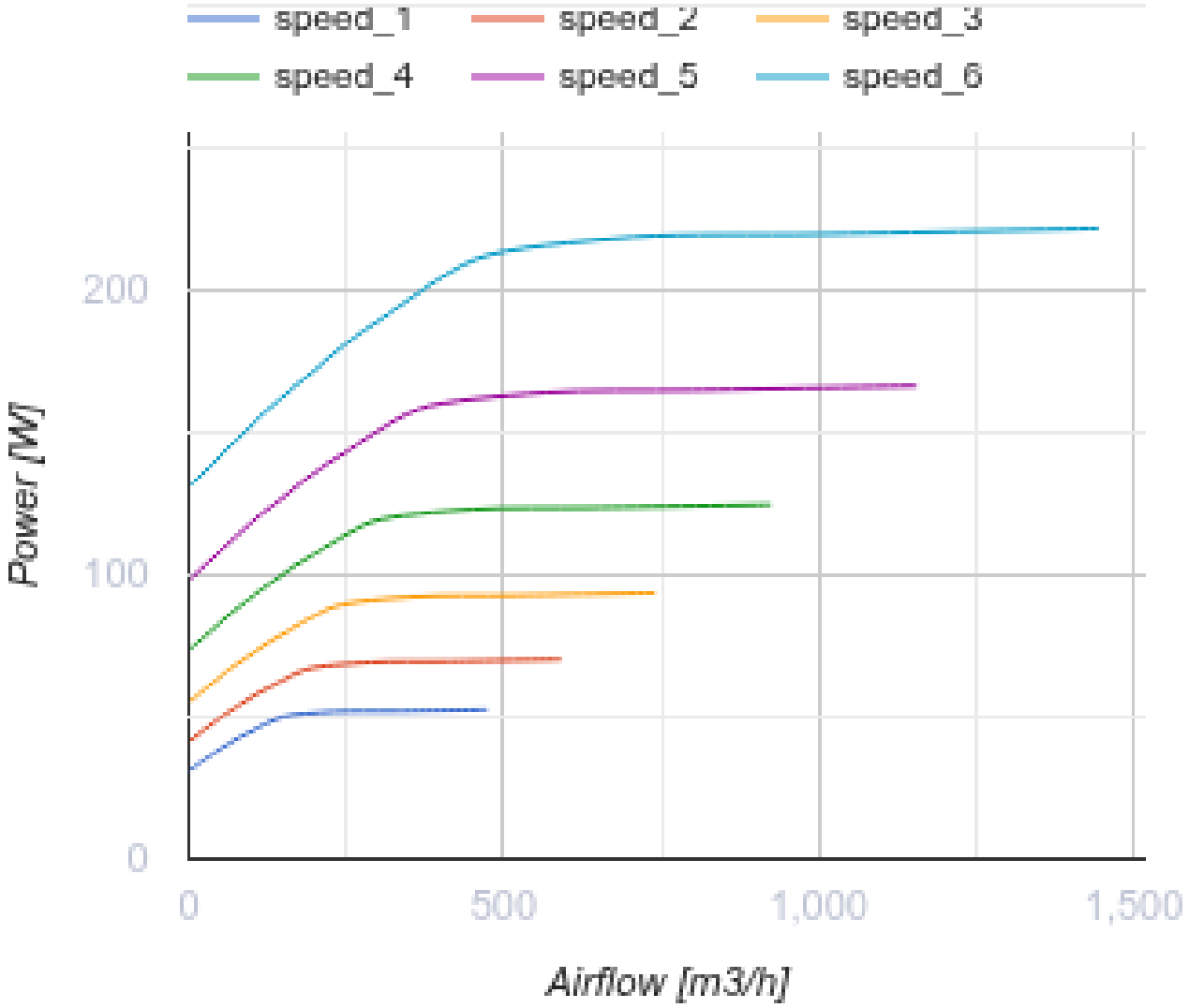

Размеры

H	H1	H2	L	L1	L2	W	W1	W2	W3
440	250	318	900	770	65	700	754	847	500

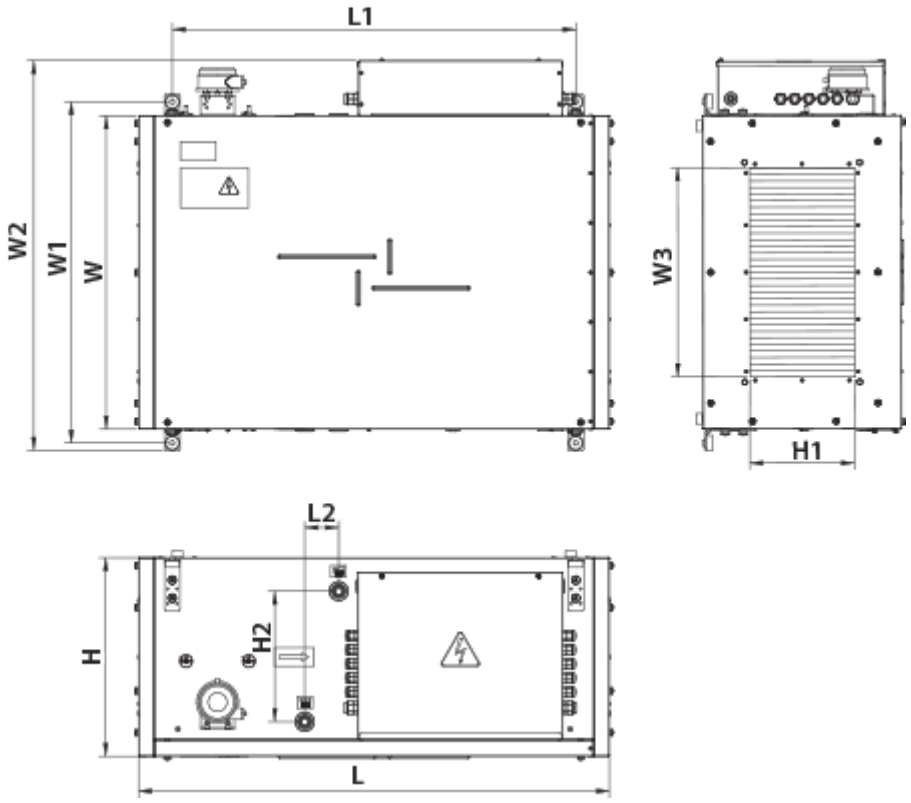

Аксессуары

Для прямоугольных каналов

Наименование	Фото	Описание
СР 500x250	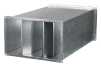	Пластинчатый шумоглушитель для установки в прямоугольных каналах

Для прямоугольных каналов

Наименование	Фото	Описание
ВВГ 500x250		Гибкие виброгасящие вставки для прямоугольных каналов

Регуляторы воздушного потока

Наименование	Фото	Описание
РРВ 500x250		Регуляторы расхода воздуха

Электроприводы

Наименование	Фото	Описание

Belimo TF24		Приводы предназначены для управления воздушными заслонкам площадью сечения до 0,4 м², выполняющими охранные функции
Belimo TF230		Приводы предназначены для управления воздушными заслонкам площадью сечения до 0,4 м², выполняющими охранные функции

Другие аксессуары

Наименование	Фото	Описание
СФ 536x316x48 G4		Панельный фильтр G4
СФ 536x316x48 F7		Панельный фильтр F7

Экодизайн

Торговая марка	Вентс
Модель	МПА 1500 В ЕС А31
Тип привода	Integrated VSD
Тип теплообменника	Нет
Статическое давление при номинальном расходе воздуха (Па)	200
Максимальные внешние утечки (%)	4
Статическая эффективность (%)	42.8
Декларируемый тип вентиляционной единицы	NRVU UVU
Эффективная мощность (кВт)	0.165
Скорость потока в сечении (м/с)	1.267
Класс энергоэффективности фильтров	B
Sound power level (дБ(А))	62