МПА 2000 В ЕС А31

- Максимальный расход воздуха: 2150
- Уровень звукового давления LpA на расстоянии 3 м: 53
- Фильтр: Coarse 90% / G4 (Option ePM1 70% / F7), Coarse 90%/G4 (опция ePM1 70%/F7)
- Шумоизоляция
- Тип двигателя: EC
- Догрев: Водяной
- BMS протокол: ModBus
- Управление: Проводная панель управления
- Материал корпуса: Сталь с алюмоцинковым покрытием

	Единица измерения	МПА 2000 В ЕС А31
Размер подключаемого воздуховода	мм	500x300
Минимальное напряжение питания	В	230
Максимальное напряжение питания	В	230
Частота сети питания	Гц	50
Номинальная мощность	Вт	387
Максимальный ток	А	1.7
Максимальный расход воздуха	$м^3$/час	2150
Уровень звукового давления LpA на расстоянии 3 м	дБ(А)	53
Вес	кг	45
Фильтр	-	Coarse 90% / G4 (Option ePM1 70% / F7), Coarse 90%/G4 (опция ePM1 70%/F7)
Максимальная температура перемещаемого воздуха	°C	40
Минимальная температура перемещаемого воздуха	°C	-30
Класс защиты	-	IP22
Класс защиты привода	-	IP44

Размеры

H	H1	H2	L	L1	L2	W	W1	W2	W3
440	300	318	900	770	65	700	754	847	500

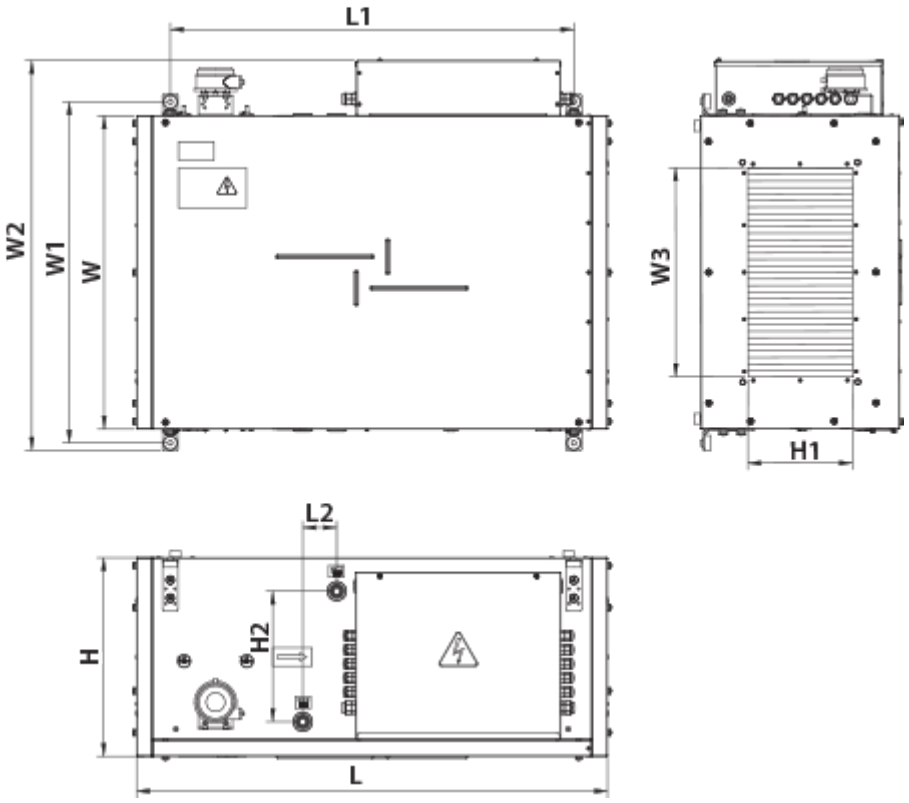

Аксессуары

Другие аксессуары

Наименование	Фото	Описание
СФ 636x376x48 G4		Панельный фильтр G4
СФ 636x376x48 F7		Панельный фильтр F7

Для прямоугольных каналов

Наименование	Фото	Описание
ВВГ 500x300		Гибкая виброгасящая вставка

Для прямоугольных каналов

Наименование	Фото	Описание

CP 500x300	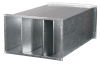	Пластинчатый шумоглушитель применяется для поглощения шума, возникающего при работе вентиляционного оборудования и распространяющегося по воздуховодам вентиляционных систем

Регуляторы воздушного потока

Наименование	Фото	Описание
PPB 500x300		Регуляторы расхода воздуха

Электроприводы

Наименование	Фото	Описание
Belimo TF230		Приводы предназначены для управления воздушными заслонкам площадью сечения до 0,4 м², выполняющими охранные функции
Belimo TF24		Приводы предназначены для управления воздушными заслонкам площадью сечения до 0,4 м², выполняющими охранные функции