МВ 100 ВР

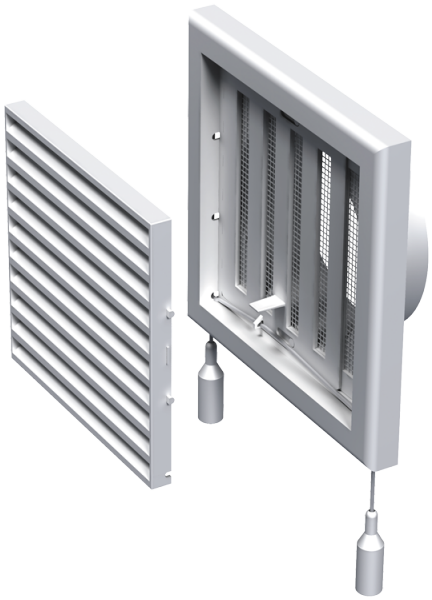

Пластиковые решетки с наклоненными ламелями, двухэлементные

• Материал корпуса: Пластик
• Дополнительные опции решеток: Регулятор расхода воздуха

	Единица измерения	МВ 100 ВР
Размер подключаемого воздуховода	мм	100

Размеры

B	H	L	L1	D
154	110	15	45	100

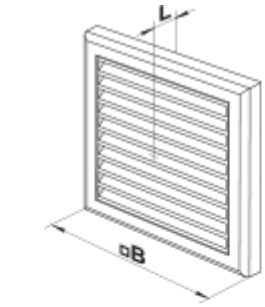
L
⌀B

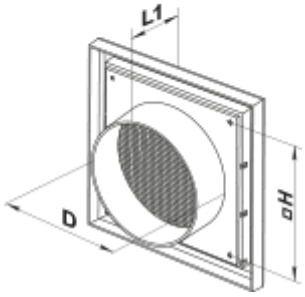
L1
D
⌀H