МВ 100 ВУР

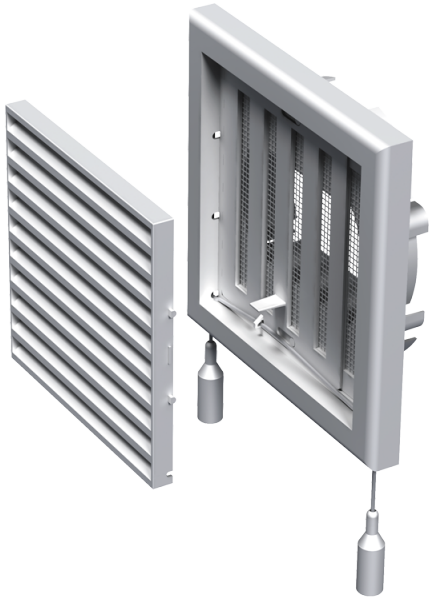

Пластиковые решетки с наклоненными ламелями, двухэлементные

• Материал корпуса: Пластик
• Дополнительные опции решеток: Регулятор расхода воздуха

	Единица измерения	МВ 100 ВУР
Размер подключаемого воздуховода	мм	100/125

Размеры

B	H	L	L1
154	110	15	39

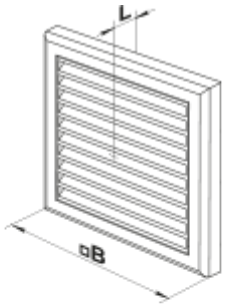
L
□B

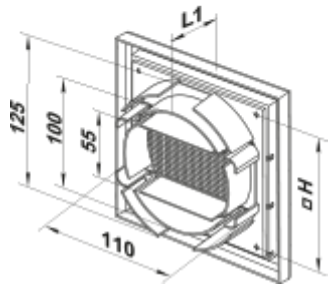
L1
125
100
55
□H
110