МВ 100 ВУРс

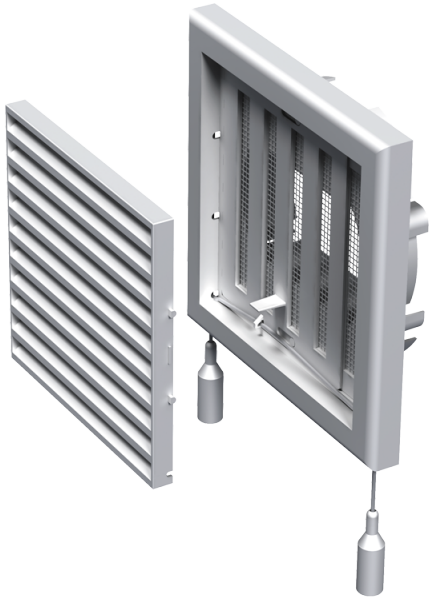

Пластиковые решетки с наклоненными ламелями, двухэлементные

• Материал корпуса: Пластик
• Дополнительные опции решеток: Антимоскитная сетка

	Единица измерения	МВ 100 ВУРс
Размер подключаемого воздуховода	мм	125/100

Размеры

B	H	L	L1	D
154	110	15	39	100, 125, 55x110

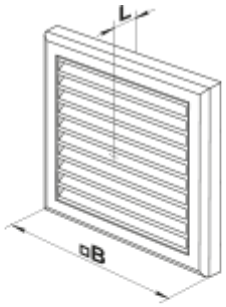
L
□B

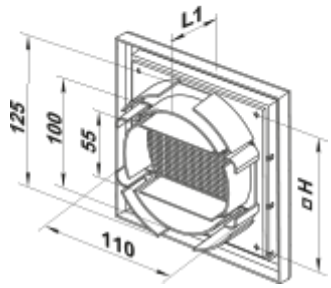
L1
125
100
55
□H
110