MB 120 BHc

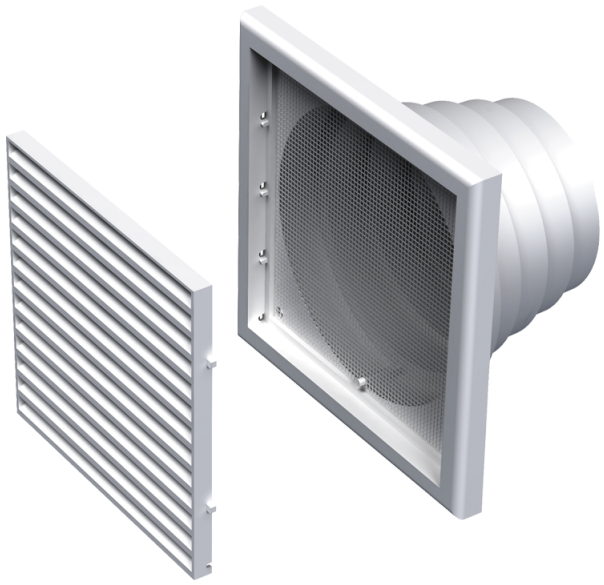

Пластиковые решетки с наклоненными ламелями, двухэлементные

• Материал корпуса: Пластик
• Дополнительные опции решеток: Антимоскитная сетка

	Единица измерения	MB 120 BHc
Размер подключаемого воздуховода	мм	100

Размеры

B	H	L	L1	D
186	142	15	115	100-150

