МВ 150 ВД

Пластиковые решетки с наклоненными ламелями, двухэлементные, в модификациях с фланцем

• Материал корпуса: Пластик

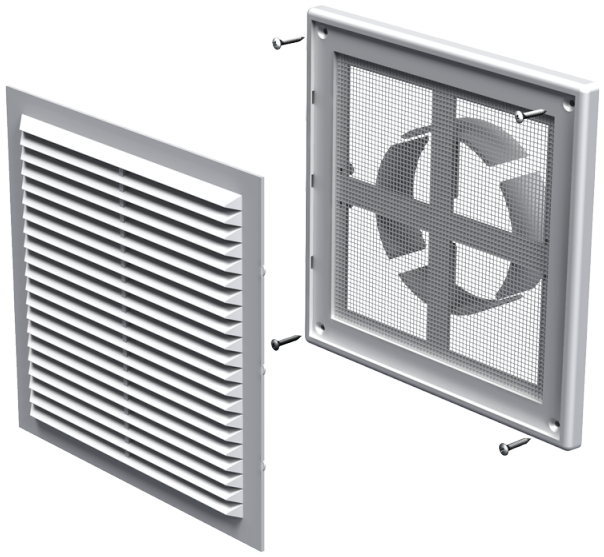

	Единица измерения	МВ 150 ВД
Размер подключаемого воздуховода	мм	100

Размеры

B	H	L	L1	D
204	179	16	41	100-150

