МВ 150 ВР

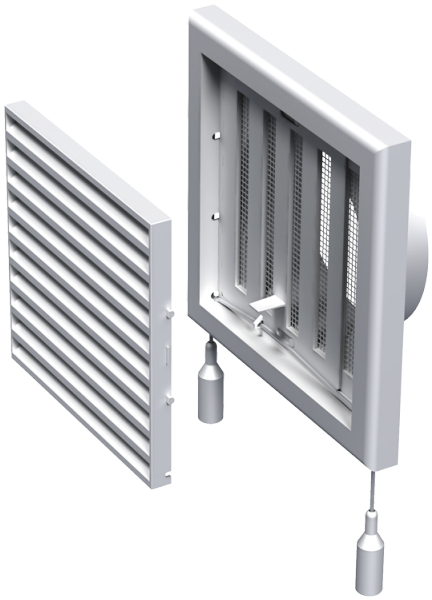

Пластиковые решетки с наклоненными ламелями, двухэлементные, с круглым фланцем

• Материал корпуса: Пластик
• Дополнительные опции решеток: Регулятор расхода воздуха

	Единица измерения	МВ 150 ВР
Размер подключаемого воздуховода	мм	150

Размеры

B	H	L	L1	D
186	142	15	50	150

