МВ 50 бВ серая

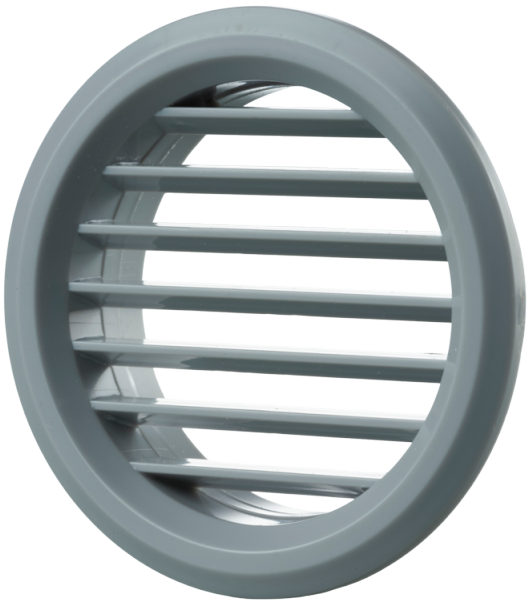

Пластиковые решетки с прямыми ламелями, одноэлементные, с круглым фланцем для установки в двери

- Материал корпуса: Пластик
- Дополнительные опции решеток: Фланец

	Единица измерения	МВ 50 бВ серая
Размер подключаемого воздуховода	мм	47

Размеры

D	D1	L	L1
59	47	3.5	16.5

