MBM 110x54 BP H

Металлические решетки с наклоненными ламелями, однорядные, с распорными лапками

• Материал корпуса: Нержавеющая сталь

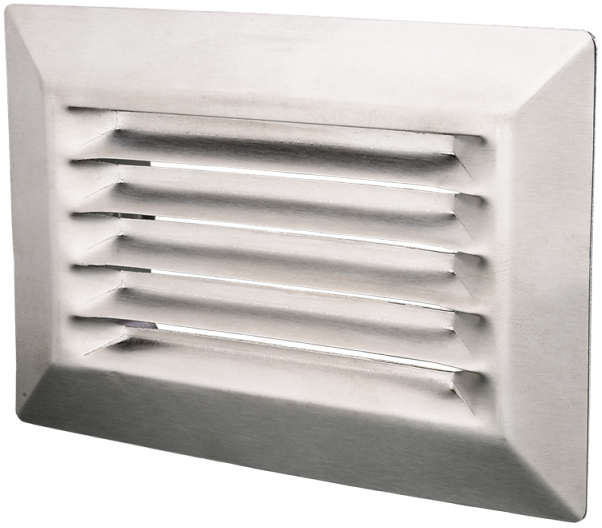

	Единица измерения	MBM 110x54 BP H

Размеры

B	H	L
54	110	25

