MBMK 100

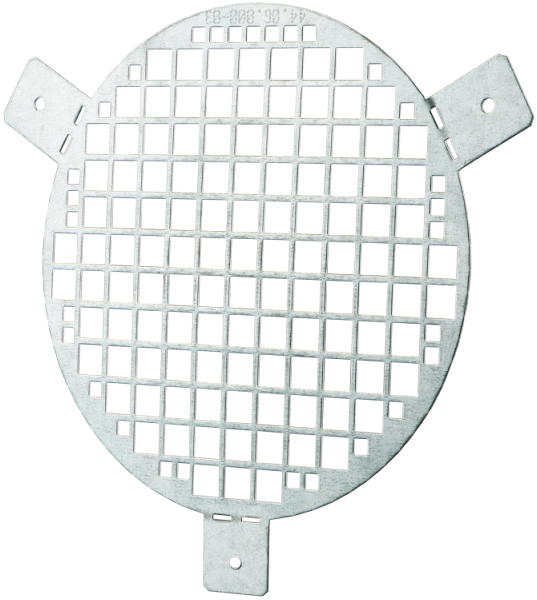

Приточно-вытяжные решетки металлические однорядные

• Материал корпуса: Оцинкованная сталь

	Единица измерения	MBMK 100
Размер подключаемого воздуховода	мм	100
Вес	кг	4.8

Размеры
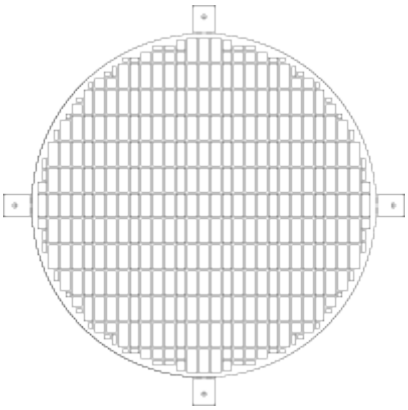
D
100