MBMK 200

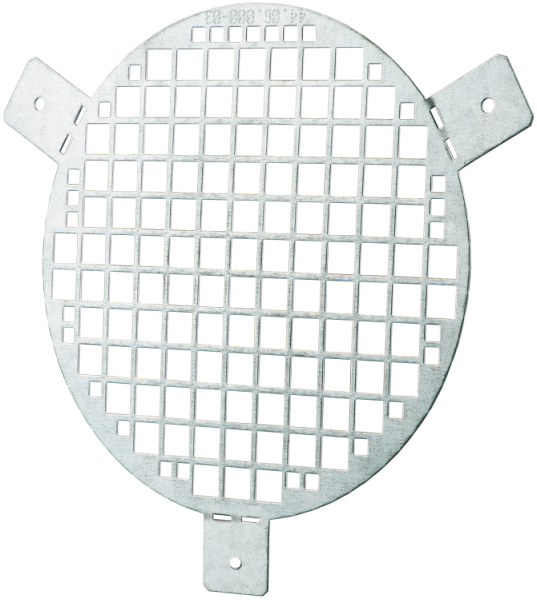

Приточно-вытяжные решетки металлические однорядные

- Материал корпуса: Оцинкованная сталь

	Единица измерения	MBMK 200
Размер подключаемого воздуховода	мм	200
Вес	кг	13.1

Размеры
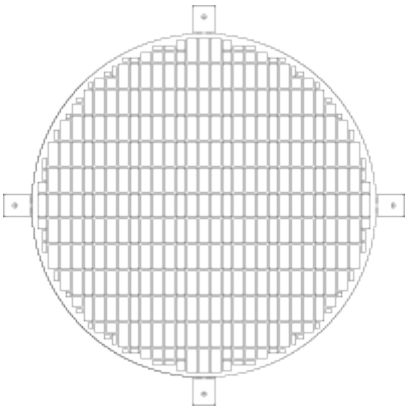
D
200