MBMK 250

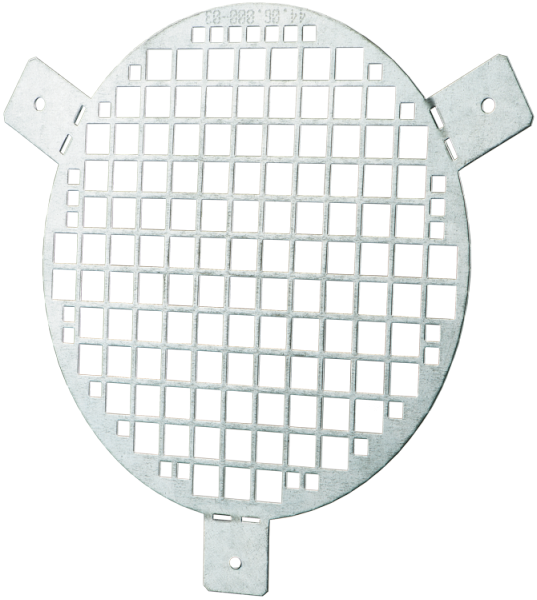

Приточно-вытяжные решетки металлические однорядные

- Материал корпуса: Оцинкованная сталь

	Единица измерения	MBMK 250
Размер подключаемого воздуховода	мм	250
Вес	кг	18.7

Размеры
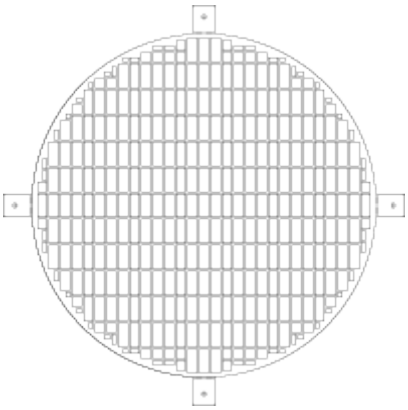
D
250