МВМП 475x85/4

Металлические решетки с наклоненными ламелями, однорядные, щелевые

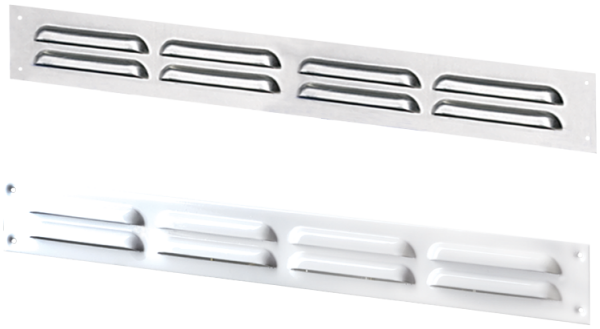

	Единица измерения	МВМП 475x85/4

Размеры

L	H	l	h	A
475	85	461	71	0.8

