МВМП 495х63/4

Металлические решетки с наклоненными ламелями, однорядные, щелевые

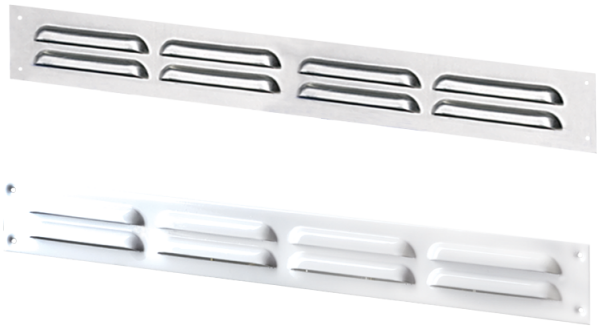

	Единица измерения	МВМП 495х63/4

Размеры

L	H	l	h	A
495	63	481	49	0.8

