МВМПО 225х75/2

Металлические решетки с наклоненными ламелями, однорядные, щелевые, с бортиками

• Материал корпуса: Сталь

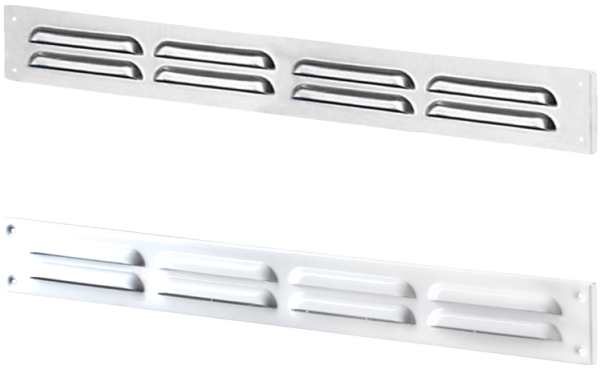

	Единица измерения	МВМПО 225х75/2

Размеры

L	H	l	h	A
225	75	211	61	5.5

