МВМПО 300х75/3

Металлические решетки с наклоненными ламелями, однорядные, щелевые, с бортиками

• Материал корпуса: Сталь

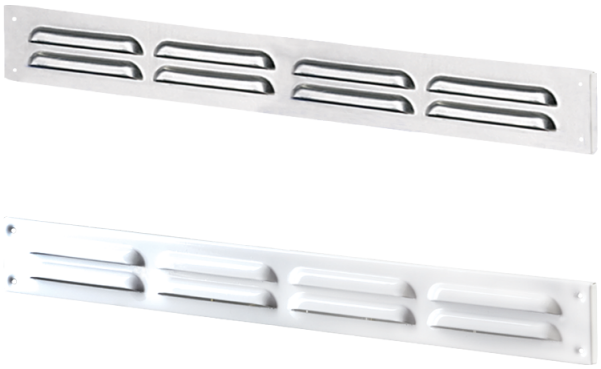

	Единица измерения	МВМПО 300х75/3

Размеры

L	H	l	h	A
300	75	286	61	5.5

