МВМПО 305x90/3

Металлические решетки с наклоненными ламелями, однорядные, щелевые, с бортиками

• Материал корпуса: Сталь

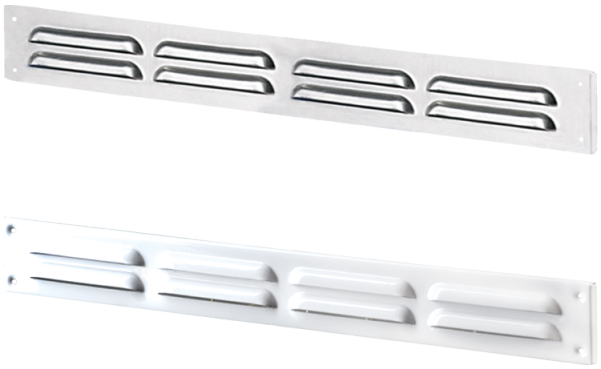

	Единица измерения	МВМПО 305x90/3

Размеры

L	H	l	h	A
305	90	291	76	5.5

