МВМПО 370x40/3

Металлические решетки с наклоненными ламелями, однорядные, щелевые, с бортиками

• Материал корпуса: Сталь

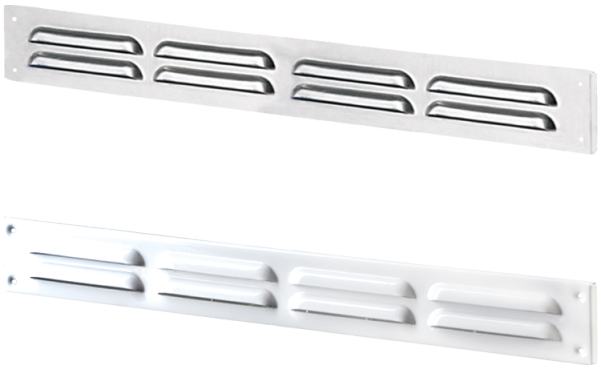

	Единица измерения	МВМПО 370x40/3

Размеры

L	H	l	h	A
370	43	352	22	5.5

