МВМПО 400x80/4

Металлические решетки с наклоненными ламелями, однорядные, щелевые, с бортиками

• Материал корпуса: Сталь

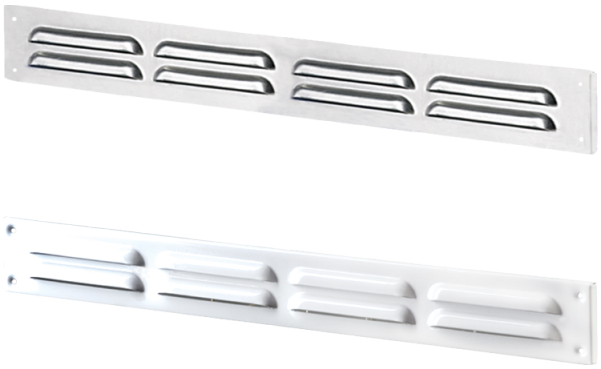

	Единица измерения	МВМПО 400x80/4

Размеры

L	H	l	h	A
400	80	386	66	5.5

