МВМПО 500х60/5

Металлические решетки с наклоненными ламелями, однорядные, щелевые, с бортиками

• Материал корпуса: Сталь

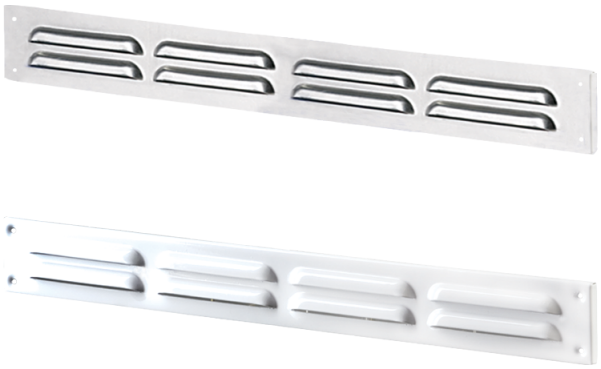

	Единица измерения	МВМПО 500х60/5

Размеры

L	H	l	h	A
500	60	486	46	5.5

