# TT 125 T



Канальные вентиляторы смешанного типа

• Уровень звукового давления LpA на расстоянии 3 м: 37
• Тип крыльчатки: Смешанного типа
• Материал корпуса: Пластик
• Установка в любом положении
• Таймер: Таймер выключения

| | Единица измерения | TT 125 T | |
|---|---|---|---|
| Скорость | - | 1 | 2 |
| Размер подключаемого воздуховода | мм | 125 | |
| Фазность | - | 1 | |
| Минимальное напряжение питания | В | 230 | |
| Максимальное напряжение питания | В | 230 | |
| Частота сети питания | Гц | 50/60 | |
| Номинальная мощность | Вт | 23 | 37 |
| Максимальный ток | А | 0.18 | 0.27 |
| Максимальный расход воздуха | м³/час | 220 | 280 |
| Скорость вращения | - | 1950 | 2455 |
| Уровень звукового давления LpA на расстоянии 3 м | дБ(А) | 28 | 37 |
| Вес | кг | 1.79 | |
| Максимальная температура перемещаемого воздуха | °C | 40 | |
| Минимальная температура перемещаемого воздуха | °C | -25 | |
| Класс защиты | - | IPX4 | |
| Класс защиты привода | - | IPX4 | |
| Материал крыльчатки | - | Пластик | |

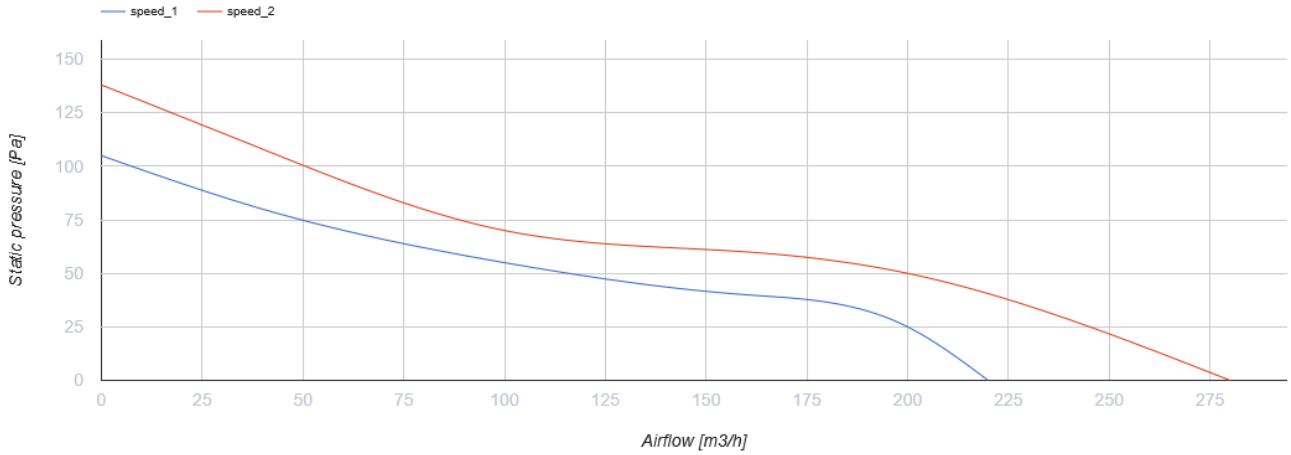


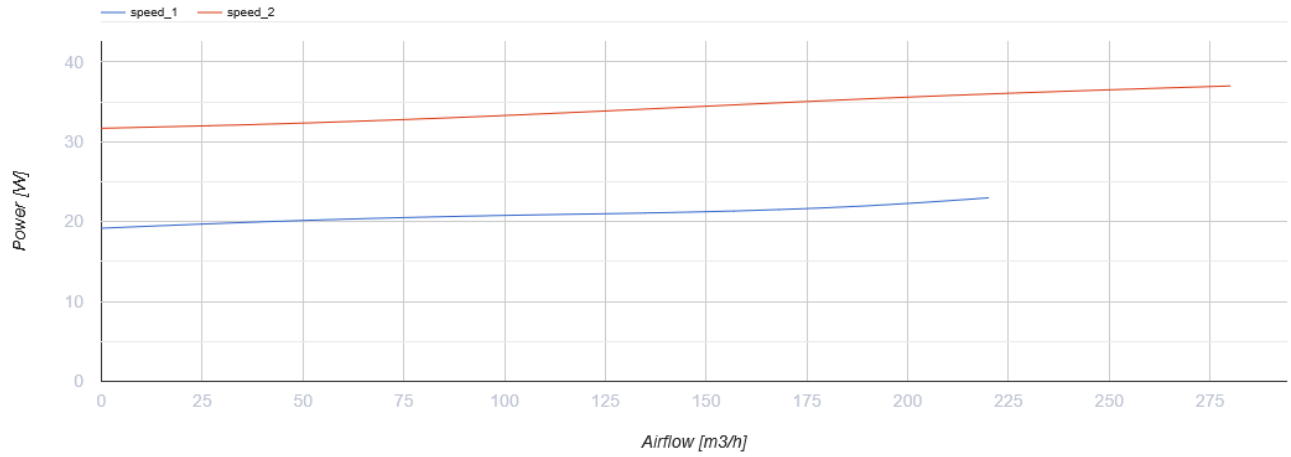


## Размеры

| ØD | B | H | L |
|---|---|---|---|
| 123 | 167 | 190 | 246 |

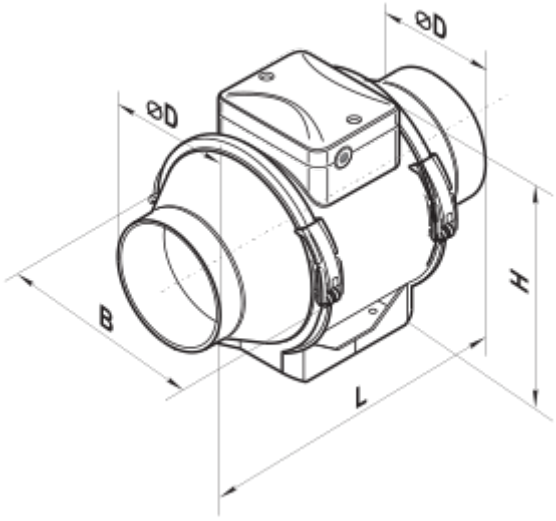

# Аксессуары

### Для круглых каналов

| Наименование | Фото | Описание |
|---|---|---|
| СРП 125/500 |  | Шумоглушители с внутренним гибким воздуховодом из микроперфорированной алюминиевой фольги с ламинированием полиэстеровой пленкой |
| СРП 125/600 |  | Шумоглушители с внутренним гибким воздуховодом из микроперфорированной алюминиевой фольги с ламинированием полиэстеровой пленкой |
| СРП 125/750 |  | Шумоглушители с внутренним гибким воздуховодом из микроперфорированной алюминиевой фольги с ламинированием полиэстеровой пленкой |
| СРП 125/900 |  | Шумоглушители с внутренним гибким воздуховодом из микроперфорированной алюминиевой фольги с ламинированием полиэстеровой пленкой |
| СРП 125/1200 |  | Шумоглушители с внутренним гибким воздуховодом из микроперфорированной алюминиевой фольги с ламинированием полиэстеровой пленкой |
| СРП 125/1500 |  | Шумоглушители с внутренним гибким воздуховодом из микроперфорированной алюминиевой фольги с ламинированием полиэстеровой пленкой |
| СРП 125/2000 |  | Шумоглушители с внутренним гибким воздуховодом из микроперфорированной алюминиевой фольги с ламинированием полиэстеровой пленкой |

### Для круглых каналов

| Наименование | Фото | Описание |
|---|---|---|
| ФБ К2 125 G4/F8 |  | Панельные фильтры с высокой степенью очистки |
| ФБ К2 125 G4/C/F8 |  | Панельные фильтры с высокой степенью очистки |
| ФБ К2 125 G4/H13 |  | Панельные фильтры с высокой степенью очистки |
| ФБ К2 125 G4/C/H13 |  | Панельные фильтры с высокой степенью очистки |
| ФБ 125 |  | Кассетные воздушные фильтры с круглым сечением |

| | | |
|---|---|---|
| ФБВ 125 |  | Кассетные воздушные фильтры с увеличенной площадью фильтрации с круглым сечением |
| ФБК 125-4 | 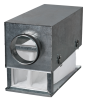 | Карманные воздушные фильтры с круглым сечением |
| ФБК 125-5 | 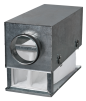 | Карманные воздушные фильтры с круглым сечением |
| ФБК 125-7 |  | Карманные воздушные фильтры с круглым сечением |

### Для круглых каналов

| Наименование | Фото | Описание |
|---|---|---|
| КОМ 125 |  | Обратный клапан с подпружиненными пластинами для перекрытия воздушного потока в круглых воздуховодах |
| КОМу 125 |  | Обратный клапан с подпружиненными пластинами для перекрытия воздушного потока в круглых воздуховодах |
| КОМ1 125 |  | Обратный гравитационный клапан для перекрытия воздушного потока в круглых воздуховодах |
| КР 125 |  | Воздушные заслонки для регулирования расхода воздуха в каналах круглого сечения |
| КРВ 125 |  | Воздушные заслонки для автоматического регулирования расхода воздуха в каналах круглого сечения |

### Для круглых каналов

| Наименование | Фото | Описание |
|---|---|---|
| ВВГ 125 | 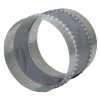 | Гибкие виброгасящие вставки для круглых каналов |

### Водяные нагреватели

| Наименование | Фото | Описание |
|---|---|---|
| НКВ 125-2 |  | Канальные водяные нагреватели для подогрева приточного воздуха или подогреватель для ПВУ с круглым сечением |

| | | |
|---|---|---|
| НКВ 125-4 |  | Канальные водяные нагреватели для подогрева приточного воздуха или подогреватель для ПВУ с круглым сечением |

### Электрические нагреватели

| Наименование | Фото | Описание |
|---|---|---|
| НК 125-0,6-1 |  | Канальные электрические нагреватели с круглым сечением |
| НК 125-0,8-1 |  | Канальные электрические нагреватели с круглым сечением |
| НК 125-1,2-1 |  | Канальные электрические нагреватели с круглым сечением |
| НК 125-1,6-1 |  | Канальные электрические нагреватели с круглым сечением |
| НК 125-2,4-1 |  | Канальные электрические нагреватели с круглым сечением |

## Экодизайн

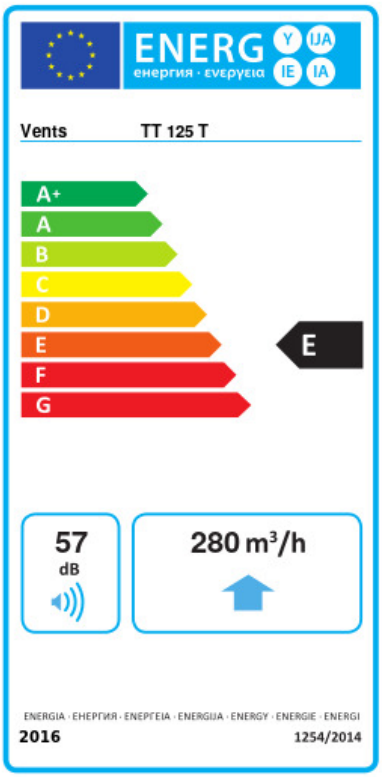


| Торговая марка | Вентс | | | | | |
|---|---|---|---|---|---|---|
| Модель | TT 125 T | | | | | |
| Удельное потребление энергии (кВт.час/(м²/год)) | Холодный | | Умеренный | | Теплый | |
| | -49.3 | A+ | -24.3 | C | -9.9 | F |
| Тип установки | Однонаправленная | | | | | |
| Тип привода | Переменная скорость | | | | | |
| Тип теплообменника | Нет | | | | | |
| Максимальный расход воздуха (м³/час) | 280 | | | | | |
| Потребляемая мощность (Вт) | 37 | | | | | |
| Эталонный объемный расход (м³/с) | 0.049 | | | | | |
| Удельный потребляемая мощность в исходной точке (Вт/(м³/час)) | 0.135 | | | | | |
| Способ управления приводом | Локальное регулирование потребления | | | | | |
| Максимальные внешние утечки (%) | 2.7 | | | | | |
| Декларируемый тип вентиляционной единицы | RVU UVU | | | | | |
| Sound power level (дБ(A)) | 57 | | | | | |
| Годовое потребление электричества (кВт.час/год) | Холодный | | Умеренный | | Теплый | |
| | 78 | | 78 | | 78 | |
| Годовое сохранение тепла (кВт.час/год) | Холодный | | Умеренный | | Теплый | |
| | 5131 | | 2623 | | 1186 | |