ТТ ПРО 160 ЕС П



Канальные вентиляторы смешанного типа с EC-двигателями

- Уровень звукового давления LpA на расстоянии 3 м: 43
- Управление: Встроенный регулятор скорости
- Тип крыльчатки: Смешанного типа
- Материал корпуса: Полипропилен
- Установка в любом положении
- Кабель подключения с сетевой вилкой

	Единица измерения	ТТ ПРО 160 ЕС П
Размер подключаемого воздуховода	мм	160
Фазность	-	1
Минимальное напряжение питания	В	230
Максимальное напряжение питания	В	230
Частота сети питания	Гц	50/60
Номинальная мощность	Вт	54
Максимальный ток	А	0.48
Максимальный расход воздуха	м³/час	600
Скорость вращения	-	2690
Уровень звукового давления LpA на расстоянии 3 м	дБ(А)	43
Вес	кг	3.25
Максимальная температура перемещаемого воздуха	°C	40
Минимальная температура перемещаемого воздуха	°C	-25
Класс защиты	-	IPX4
Материал крыльчатки	-	Пластик

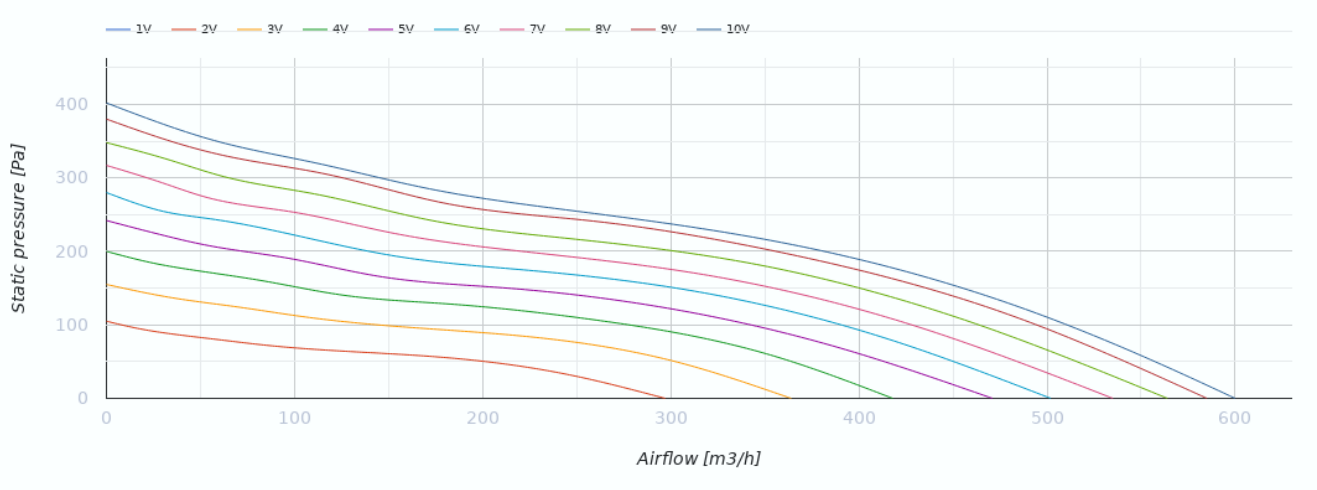
1V
2V
3V
4V
5V
6V
7V
8V
9V
10V
Static pressure [Pa]
0
100
200
300
400
0
100
200
300
400
500
600
Airflow [m3/h]

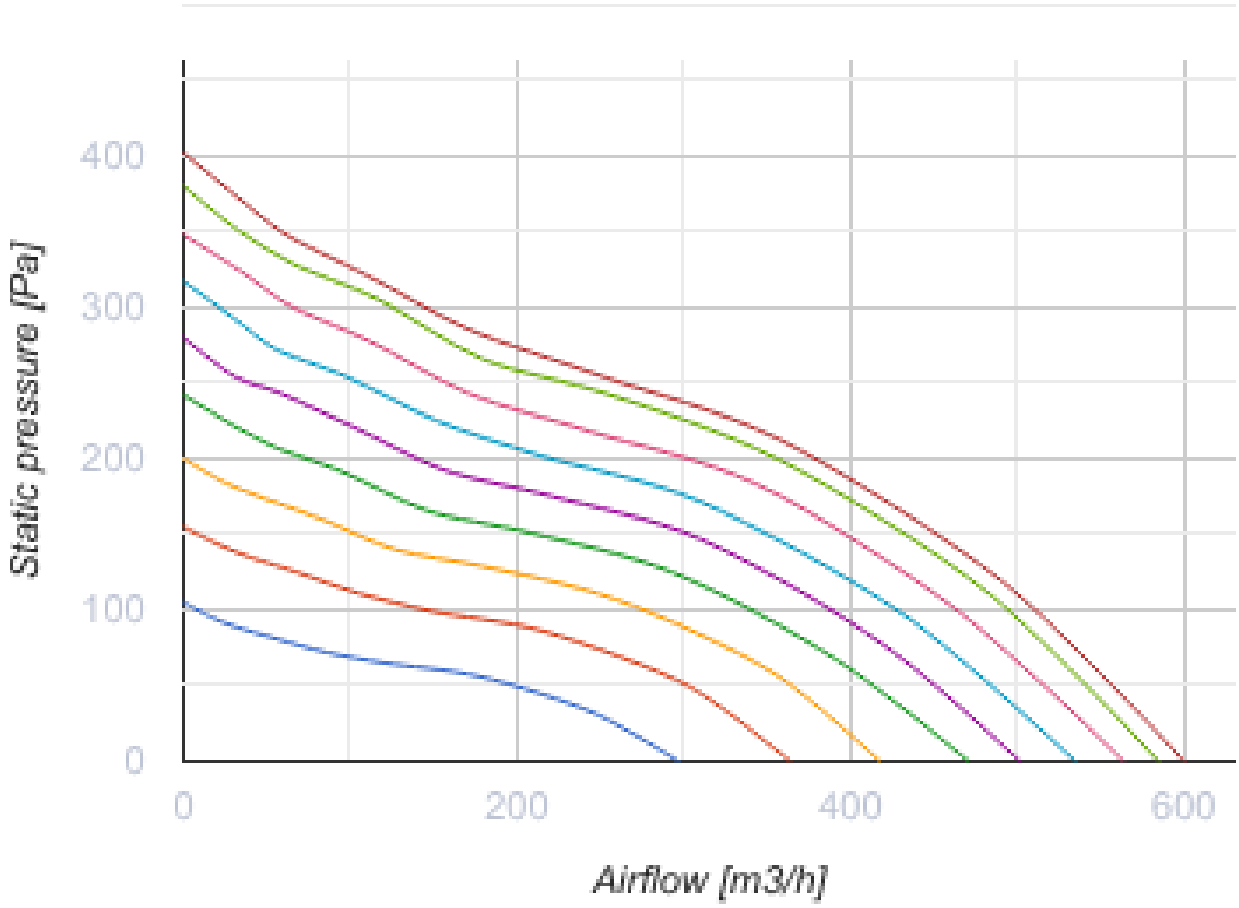
Static pressure [Pa]
0
100
200
300
400
0
200
400
600
Airflow [m3/h]

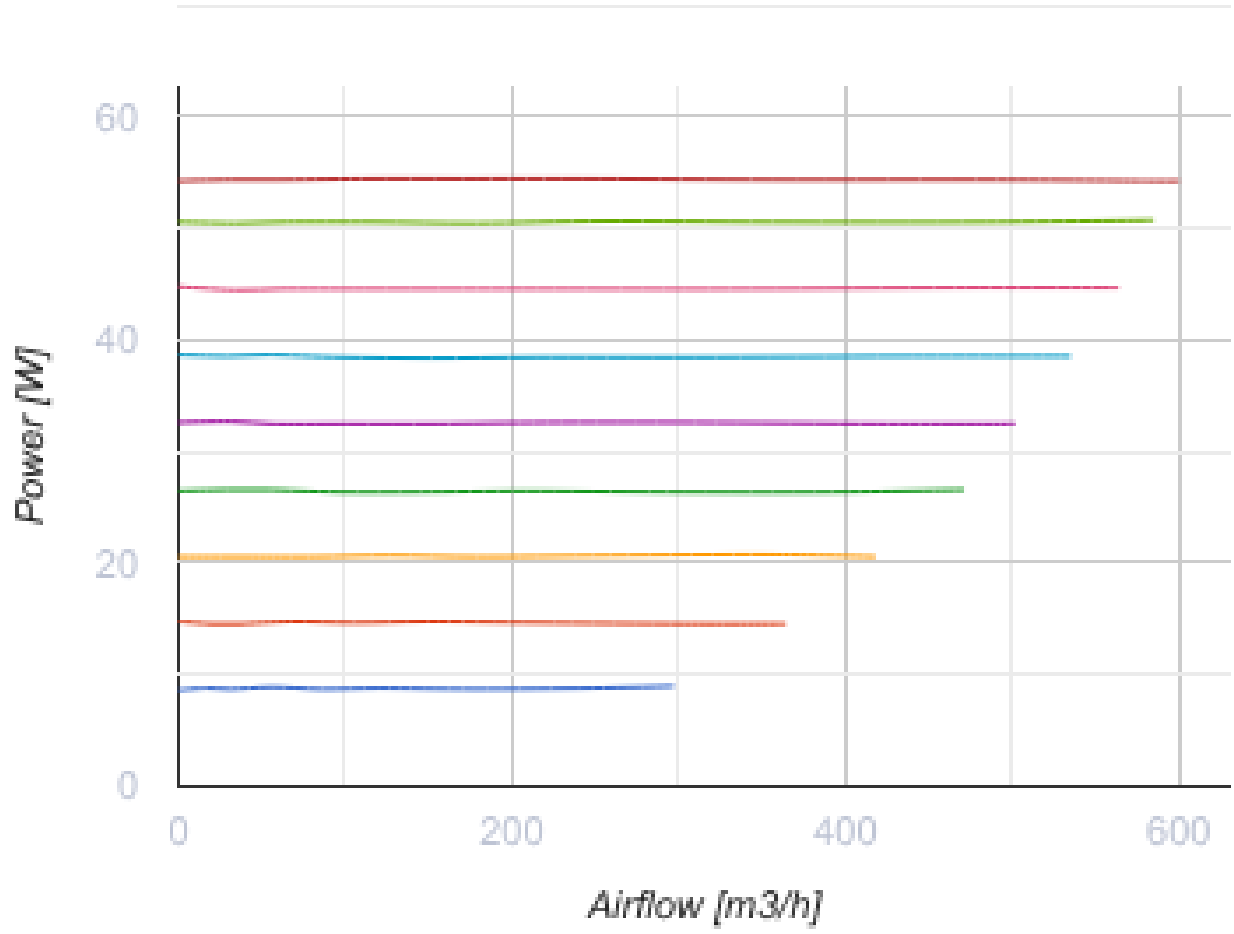

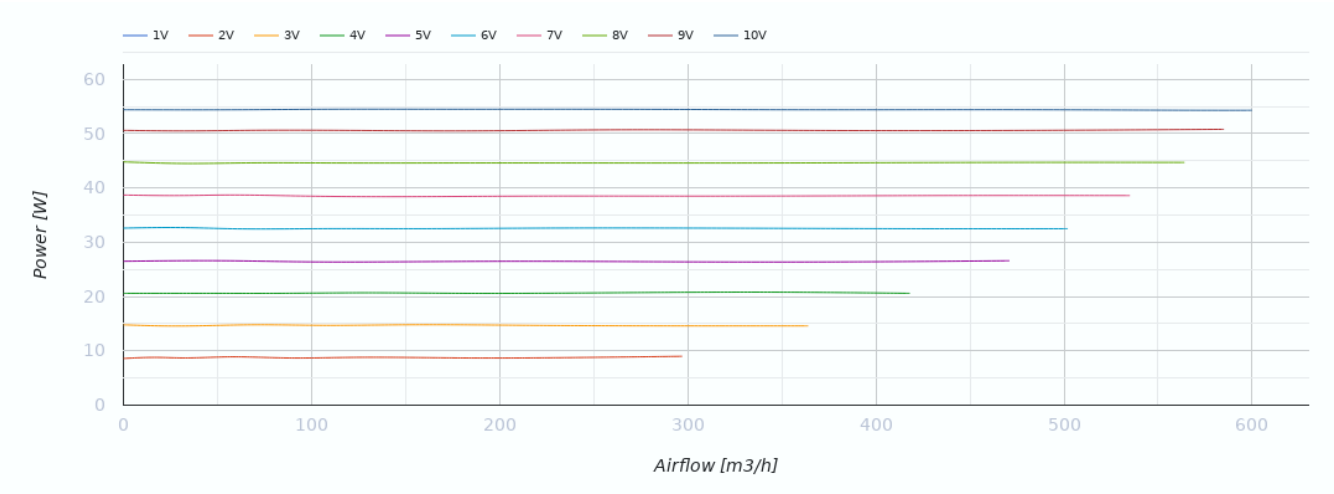

Размеры

ØD	B	H	L
158	217	289	254

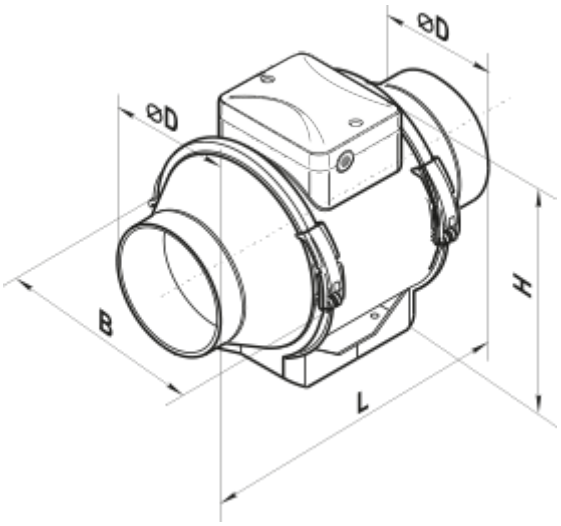

Аксессуары

Для круглых каналов

Наименование	Фото	Описание
СР 160/1200		Шумоглушители из оцинкованной стали, наполненные негорючим звукопоглощающим материалом
СРФ 160/2000		Шумоглушители из алюминиевого сплава, наполненные негорючим звукопоглощающим материалом
СРП 150/500		Шумоглушители с внутренним гибким воздуховодом из микроперфорированной алюминиевой фольги с ламинированием полиэстеровой пленкой
СРП 150/600		Шумоглушители с внутренним гибким воздуховодом из микроперфорированной алюминиевой фольги с ламинированием полиэстеровой пленкой
СРП 150/750		Шумоглушители с внутренним гибким воздуховодом из микроперфорированной алюминиевой фольги с ламинированием полиэстеровой пленкой
СРП 150/900		Шумоглушители с внутренним гибким воздуховодом из микроперфорированной алюминиевой фольги с ламинированием полиэстеровой пленкой
СРП 150/1200		Шумоглушители с внутренним гибким воздуховодом из микроперфорированной алюминиевой фольги с ламинированием полиэстеровой пленкой
СРП 150/1500		Шумоглушители с внутренним гибким воздуховодом из микроперфорированной алюминиевой фольги с ламинированием полиэстеровой пленкой
СРП 150/2000		Шумоглушители с внутренним гибким воздуховодом из микроперфорированной алюминиевой фольги с ламинированием полиэстеровой пленкой

Для круглых каналов

Наименование	Фото	Описание
ФБ К2 160 G4/F8 УФ	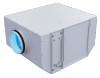	Фильтр-боксы с высокой степенью очистки и обеззараживанием воздуха
ФБ К2 160 G4/C/F8 УФ	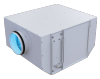	Фильтр-боксы с высокой степенью очистки и обеззараживанием воздуха
ФБ К2 160 G4/H13 УФ	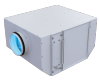	Фильтр-боксы с высокой степенью очистки и обеззараживанием воздуха
ФБ К2 160 G4/C/H13 УФ	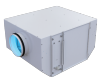	Фильтр-боксы с высокой степенью очистки и обеззараживанием воздуха
ФБ К2 160 УФ	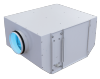	Фильтр-боксы с высокой степенью очистки и обеззараживанием воздуха
ФБ 160		Кассетные воздушные фильтры с круглым сечением
ФБВ 160		Кассетные воздушные фильтры с увеличенной площадью фильтрации с круглым сечением
ФБК 160-4		Карманные воздушные фильтры с круглым сечением
ФБК 160-5		Карманные воздушные фильтры с круглым сечением
ФБК 160-7		Карманные воздушные фильтры с круглым сечением

Для круглых каналов

Наименование	Фото	Описание
КОМ 160		Обратный клапан с подпружиненными пластинами для перекрытия воздушного потока в круглых воздуховодах
КОМ1 160		Обратный гравитационный клапан для перекрытия воздушного потока в круглых воздуховодах
КР 160		Воздушные заслонки для регулирования расхода воздуха в каналах круглого сечения

КРВ 160		Воздушные заслонки для автоматического регулирования расхода воздуха в каналах круглого сечения

Для круглых каналов

Наименование	Фото	Описание
ВВГ 160	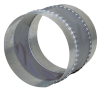	Гибкие виброгасящие вставки для круглых каналов

Водяные нагреватели

Наименование	Фото	Описание
НКВ 160-2		Канальные водяные нагреватели для подогрева приточного воздуха или подогреватель для ПВУ с круглым сечением

Электрические нагреватели

Наименование	Фото	Описание
НК 160-1,7-1		Канальные электрические нагреватели с круглым сечением
НК 160-2,0-1		Канальные электрические нагреватели с круглым сечением

Экодизайн

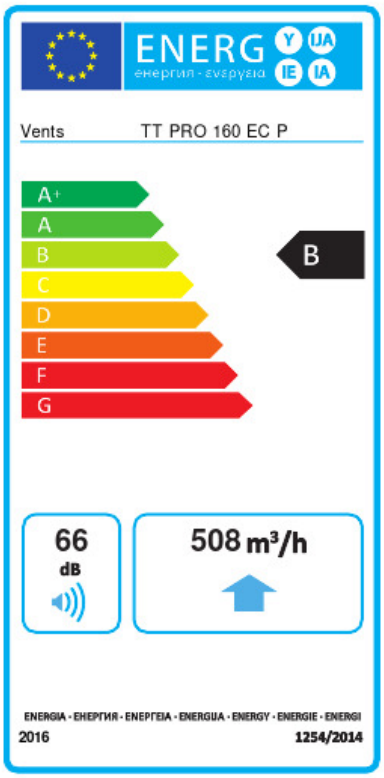

Торговая марка	Вентс					
Модель	ТТ ПРО 160 ЕС П					
Удельное потребление энергии (кВт.час/(м²/год))	Холодный		Умеренный		Теплый	
	-54.6	A+	-27.5	B	-12	E
Тип установки	Однонаправленная					
Тип привода	Переменная скорость					
Тип теплообменника	Нет					
Максимальный расход воздуха (м³/час)	508					
Потребляемая мощность (Вт)	54.3					
Эталонный объемный расход (м³/с)	0.099					
Статическое давление в исходной точке (Па)	50					
Удельный потребляемая мощность в исходной точке (Вт/(м³/час))	0.058					
Способ управления приводом	Локальное регулирование потребления					
Максимальные внешние утечки (%)	2.7					
Декларируемый тип вентиляционной единицы	RVU UVU					
Sound power level (дБ(А))	66					
Годовое потребление электричества (кВт.час/год)	Холодный		Умеренный		Теплый	
	31		31		31	
Годовое сохранение тепла (кВт.час/год)	Холодный		Умеренный		Теплый	
	5536		2830		1280	