ТТ Сайлент-М 200 Р1



Канальные вентиляторы смешанного типа в шумоизолированному корпусе

• Уровень звукового давления LpA на расстоянии 3 м: 36
• В звукоизолированном корпусе
• Тип крыльчатки: Смешанного типа
• Материал корпуса: Сталь с полимерным покрытием
• Установка в любом положении
• Кабель подключения с сетевой вилкой

	Единица измерения	ТТ Сайлент-М 200 Р1		
Скорость	-	1	2	3
Размер подключаемого воздуховода	мм	200		
Фазность	-	1		
Минимальное напряжение питания	В	230		
Максимальное напряжение питания	В	230		
Частота сети питания	Гц	50/60		
Номинальная мощность	Вт	81	98	110
Максимальный ток	А	0.36	0.43	0.49
Максимальный расход воздуха	м³/час	779	985	1130
Скорость вращения	-	2413	2709	2837
Уровень звукового давления LpA на расстоянии 3 м	дБ(А)	30	34	36
Вес	кг	7.9		
Максимальная температура перемещаемого воздуха	°C	60		
Класс защиты	-	IPX4		
Класс защиты привода	-	IPX4		
Материал крыльчатки	-	Пластик		

Размеры

ØD	B	B1	H	L	L1
198	310	392	295	560	115

Аксессуары

Для круглых каналов

Наименование	Фото	Описание
СРФ 200/600		Шумоглушители из алюминиевого сплава, наполненные негорючим звукопоглощающим материалом
СРФ 200/900		Шумоглушители из алюминиевого сплава, наполненные негорючим звукопоглощающим материалом
СРФ 200/2000		Шумоглушители из алюминиевого сплава, наполненные негорючим звукопоглощающим материалом
СРП 200/500		Шумоглушители с внутренним гибким воздуховодом из микроперфорированной алюминиевой фольги с ламинированием полиэстеровой пленкой
СРП 200/600		Шумоглушители с внутренним гибким воздуховодом из микроперфорированной алюминиевой фольги с ламинированием полиэстеровой пленкой
СРП 200/750		Шумоглушители с внутренним гибким воздуховодом из микроперфорированной алюминиевой фольги с ламинированием полиэстеровой пленкой
СРП 200/900		Шумоглушители с внутренним гибким воздуховодом из микроперфорированной алюминиевой фольги с ламинированием полиэстеровой пленкой
СРП 200/1200		Шумоглушители с внутренним гибким воздуховодом из микроперфорированной алюминиевой фольги с ламинированием полиэстеровой пленкой
СРП 200/1500		Шумоглушители с внутренним гибким воздуховодом из микроперфорированной алюминиевой фольги с ламинированием полиэстеровой пленкой
СРП 200/2000		Шумоглушители с внутренним гибким воздуховодом из микроперфорированной алюминиевой фольги с ламинированием полиэстеровой пленкой

Для круглых каналов

Наименование	Фото	Описание

ФБ К2 200 G4/F8		Панельные фильтры с высокой степенью очистки
ФБ К2 200 G4/C/F8		Панельные фильтры с высокой степенью очистки
ФБ К2 200 G4/H13		Панельные фильтры с высокой степенью очистки
ФБ К2 200 G4/C/H13		Панельные фильтры с высокой степенью очистки
ФБ К2 200 ES		Панельные электростатические фильтры с высокой степенью очистки
ФБ К2 200 G4/F8 УФ	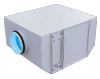	Фильтр-боксы с высокой степенью очистки и обеззараживанием воздуха
ФБ К2 200 G4/C/F8 УФ	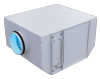	Фильтр-боксы с высокой степенью очистки и обеззараживанием воздуха
ФБ К2 200 G4/H13 УФ	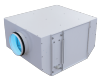	Фильтр-боксы с высокой степенью очистки и обеззараживанием воздуха
ФБ К2 200 G4/C/H13 УФ	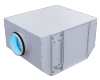	Фильтр-боксы с высокой степенью очистки и обеззараживанием воздуха
ФБ К2 200 УФ	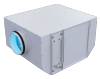	Фильтр-боксы с высокой степенью очистки и обеззараживанием воздуха
ФБ 200		Кассетные воздушные фильтры с круглым сечением
ФБВ 200		Кассетные воздушные фильтры с увеличенной площадью фильтрации с круглым сечением
ФБК 200-4	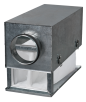	Карманные воздушные фильтры с круглым сечением
ФБК 200-5		Карманные воздушные фильтры с круглым сечением
ФБК 200-7		Карманные воздушные фильтры с круглым сечением

Электрические нагреватели

Наименование	Фото	Описание
НК 200-1,2-1		Канальные электрические нагреватели с круглым сечением
НК 200-1,7-1		Канальные электрические нагреватели с круглым сечением
НК 200-2,0-1		Канальные электрические нагреватели с круглым сечением
НК 200-2,4-1		Канальные электрические нагреватели с круглым сечением
НК 200-3,4-1		Канальные электрические нагреватели с круглым сечением
НК 200-3,6-3		Канальные электрические нагреватели с круглым сечением
НК 200-5,1-3		Канальные электрические нагреватели с круглым сечением
НК 200-6,0-3		Канальные электрические нагреватели с круглым сечением

Экодизайн

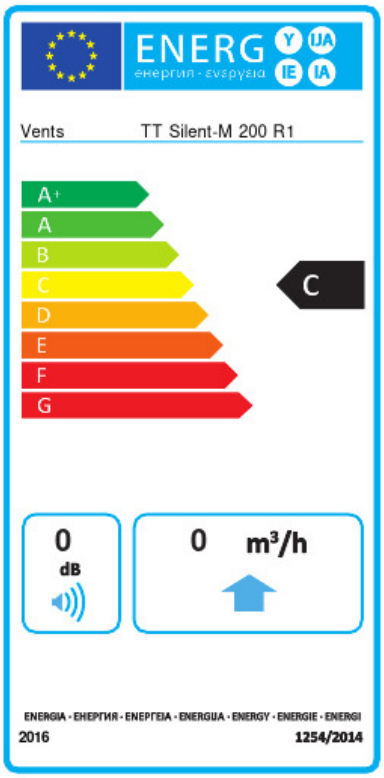

Торговая марка	Вентс					
Модель	TT Сайлент-M 200 P1					
Удельное потребление энергии (кВт.час/(м²/год))	Холодный		Умеренный		Теплый	
	-52.8	A+	-25.7	C	-10.2	E
Тип установки	Однонаправленная					
Тип привода	Multi-speed					
Тип теплообменника	Нет					
Максимальный расход воздуха (м³/час)	800					
Потребляемая мощность (Вт)	110					
Эталонный объемный расход (м³/с)	0.156					
Статическое давление в исходной точке (Па)	50					
Удельный потребляемая мощность в исходной точке (Вт/(м³/час))	0.139					
Способ управления приводом	Локальное регулирование потребления					
Максимальные внешние утечки (%)	2.7					
Декларируемый тип вентиляционной единицы	RVU UVU					
Sound power level (дБ(A))	33					
Годовое потребление электричества (кВт.час/год)	Холодный		Умеренный		Теплый	
	104		104		104	
Годовое сохранение тепла (кВт.час/год)	Холодный		Умеренный		Теплый	
	5536		2830		1280	