ВШК 450 E EC

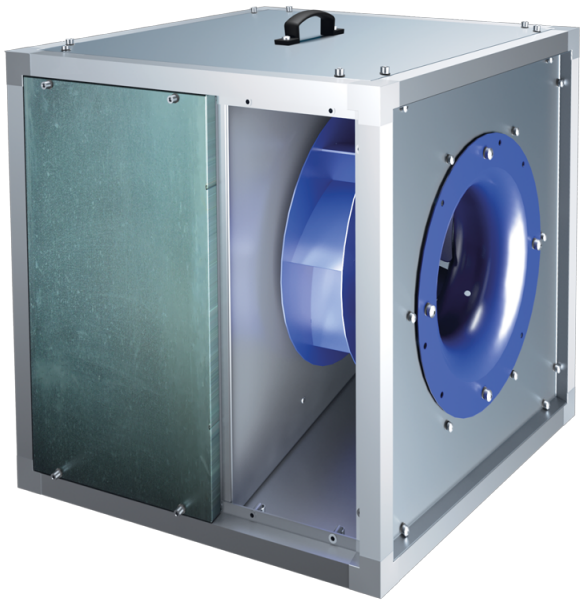

Кухонные канальные вентиляторы в шумоизолированном корпусі с рабочей температурой 120 °C с EC-двигателями

• Уровень звукового давления LpA на расстоянии 3 м: 62
• В звукоизолированном корпусе
• Тип крыльчатки: Центробежная крыльчатка с назад загнутыми лопатками
• Материал корпуса: Алюцинк

	Единица измерения	ВШК 450 E EC
Фазность	-	1
Минимальное напряжение питания	В	230
Максимальное напряжение питания	В	230
Частота сети питания	Гц	50/60
Номинальная мощность	Вт	1100
Максимальный ток	А	7.9
Максимальный расход воздуха	м³/час	7200
Скорость вращения	-	1500
Уровень звукового давления LpA на расстоянии 3 м	дБ(А)	62
Вес	кг	69.5
Максимальная температура перемещаемого воздуха	°C	120
Минимальная температура перемещаемого воздуха	°C	-25
Максимальная температура перемещаемого воздуха	-	120 °C ПОСТОЯННО
Класс защиты	-	IPX4
Материал крыльчатки	-	Сталь
Типоразмер	мм	450

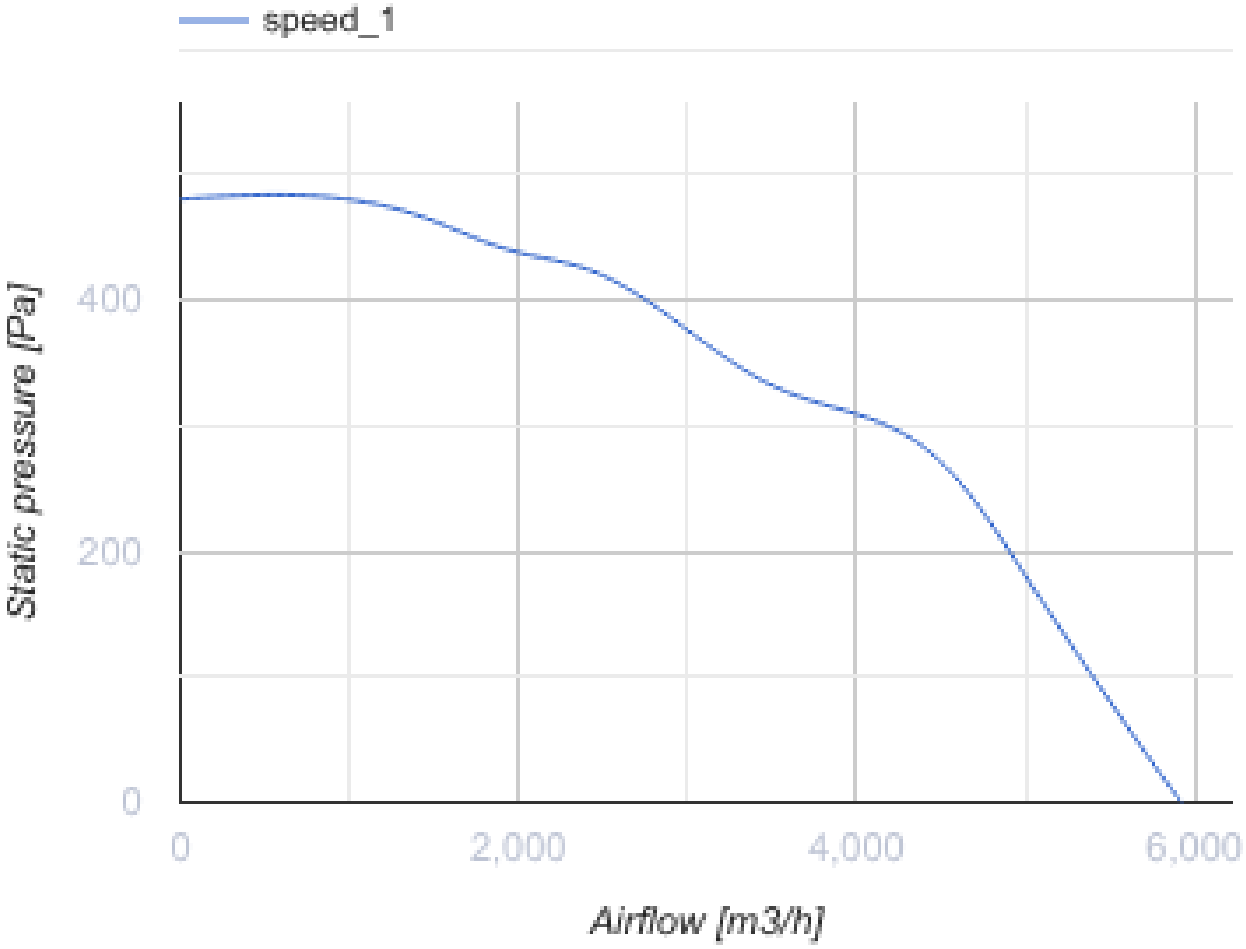
speed_1
Static pressure [Pa]
400
200
0
0
2,000
4,000
6,000
Airflow [m3/h]

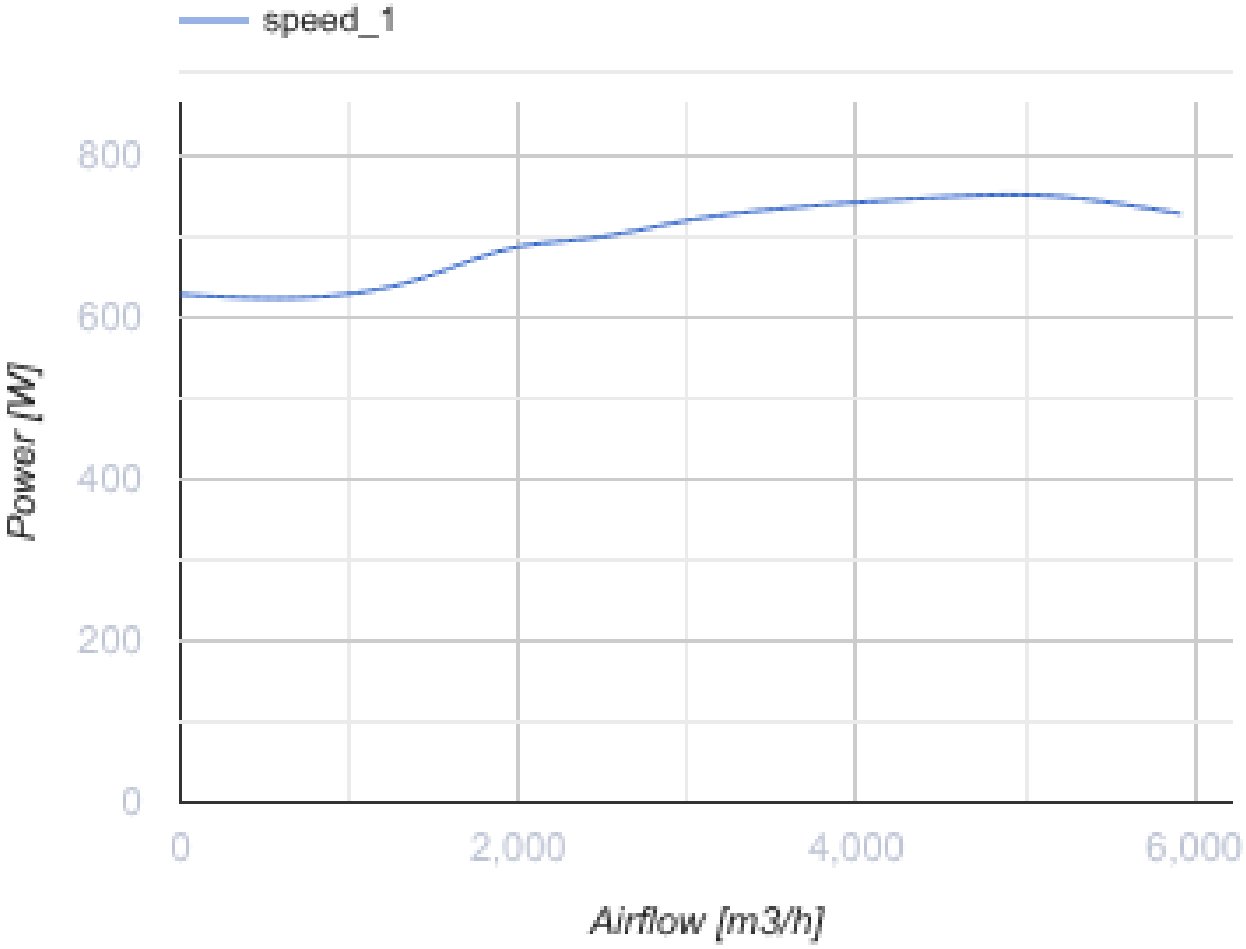

Размеры

L	L1	H	H1	B	B1	A	C
700	738	700	738	700	738	282	640

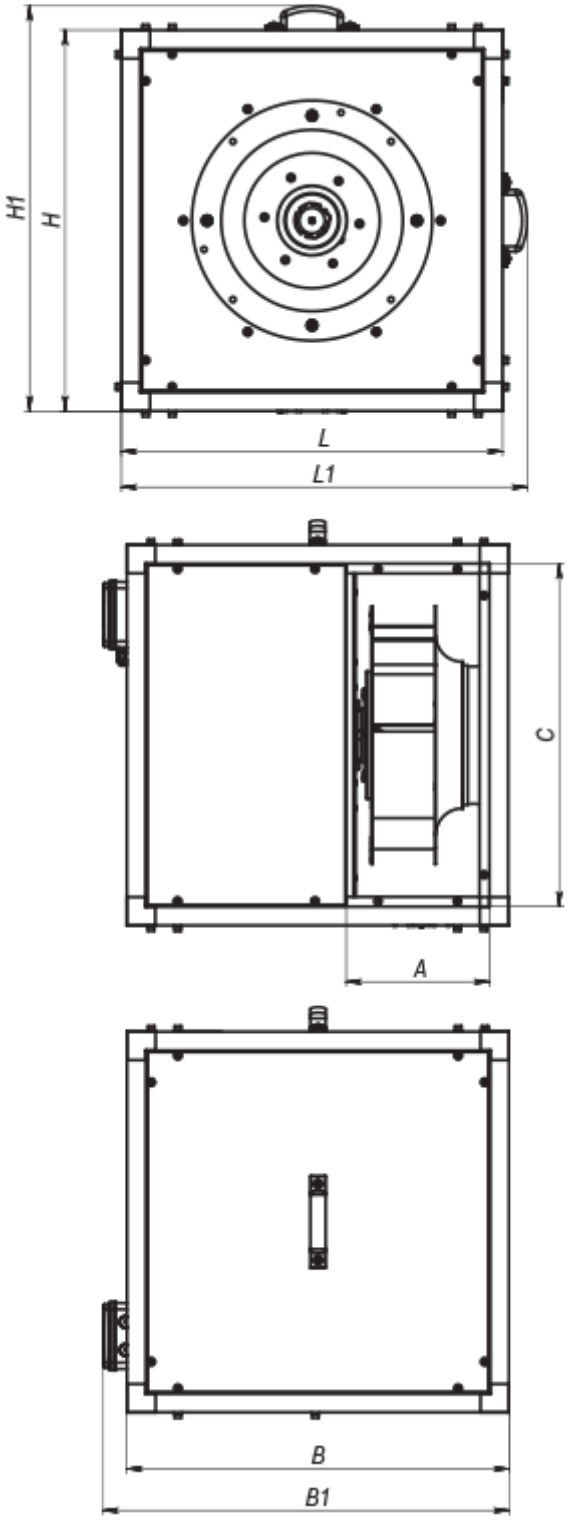

Аксессуары

Регуляторы скорости EC-двигателей

Наименование	Фото	Описание

P-1/010		Регулятор скорости для EC-двигателей