ВШК 500 4Д

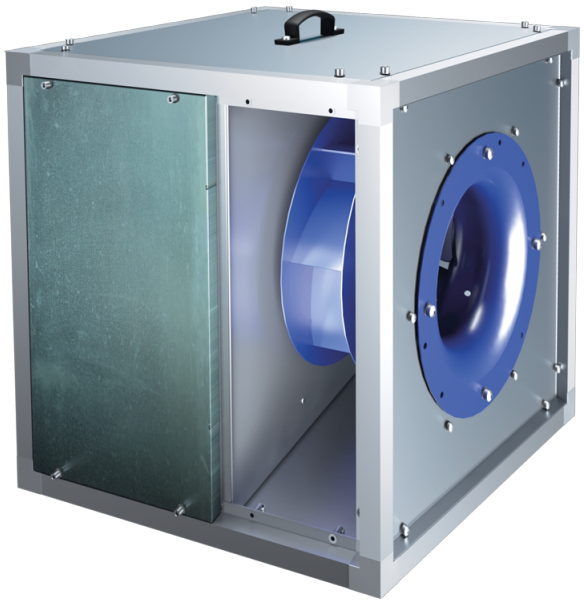

Кухонные канальные вентиляторы в шумоизолированном корпусе с рабочей температурой 120 °C

• Уровень звукового давления LpA на расстоянии 3 м: 60
• В звукоизолированном корпусе
• Тип крыльчатки: Центробежная крыльчатка с назад загнутыми лопатками
• Материал корпуса: Алюцинк
• Установка в любом положении

	Единица измерения	ВШК 500 4Д
Размер подключаемого воздуховода	мм	500
Фазность	-	3
Минимальное напряжение питания	В	400
Максимальное напряжение питания	В	400
Частота сети питания	Гц	50
Номинальная мощность	Вт	1500
Максимальный ток	А	3.4
Максимальный расход воздуха	м³/час	9100
Скорость вращения	-	1450
Уровень звукового давления LpA на расстоянии 3 м	дБ(А)	60
Вес	кг	101.8
Максимальная температура перемещаемого воздуха	°C	120
Минимальная температура перемещаемого воздуха	°C	-25
Максимальная температура перемещаемого воздуха	-	120 °C ПОСТОЯННО
Класс защиты	-	IPX4
Материал крыльчатки	-	Сталь
Типоразмер	мм	500

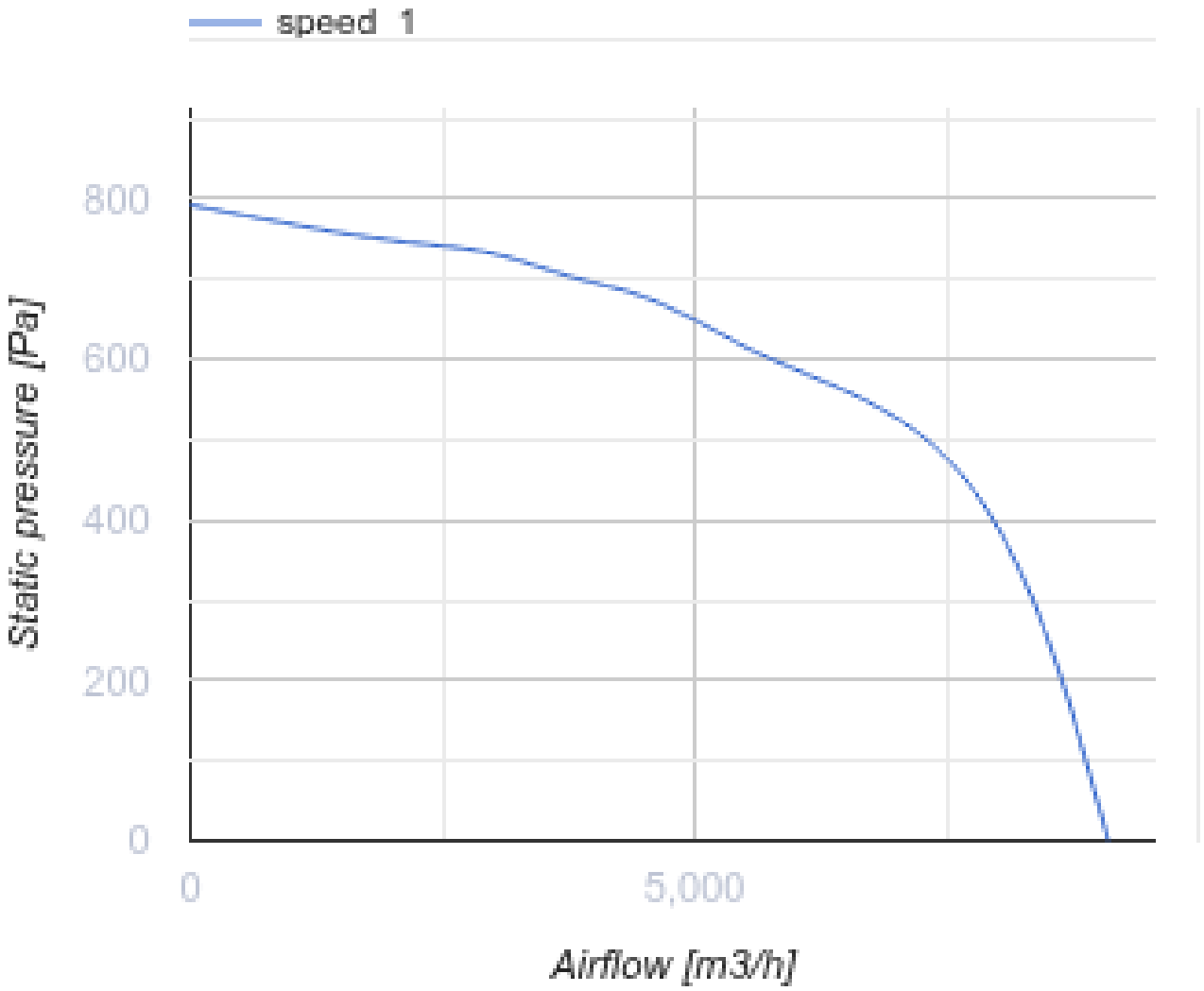
speed 1
800
600
400
200
0
Static pressure [Pa]
0
5,000
Airflow [m3/h]

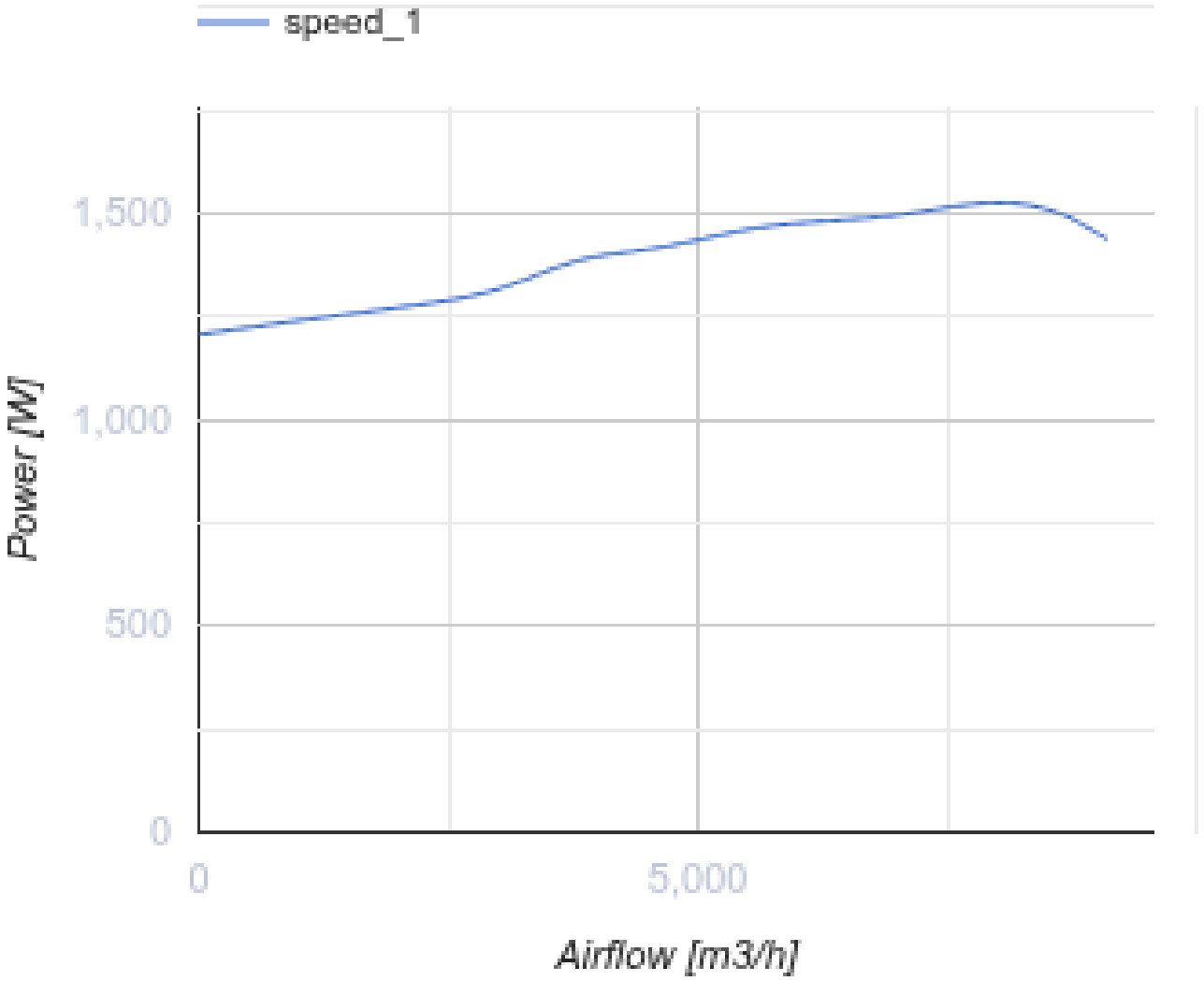

Размеры

L	L1	H	H1	B	B1	A	C
820	858	820	858	820	858	321	760

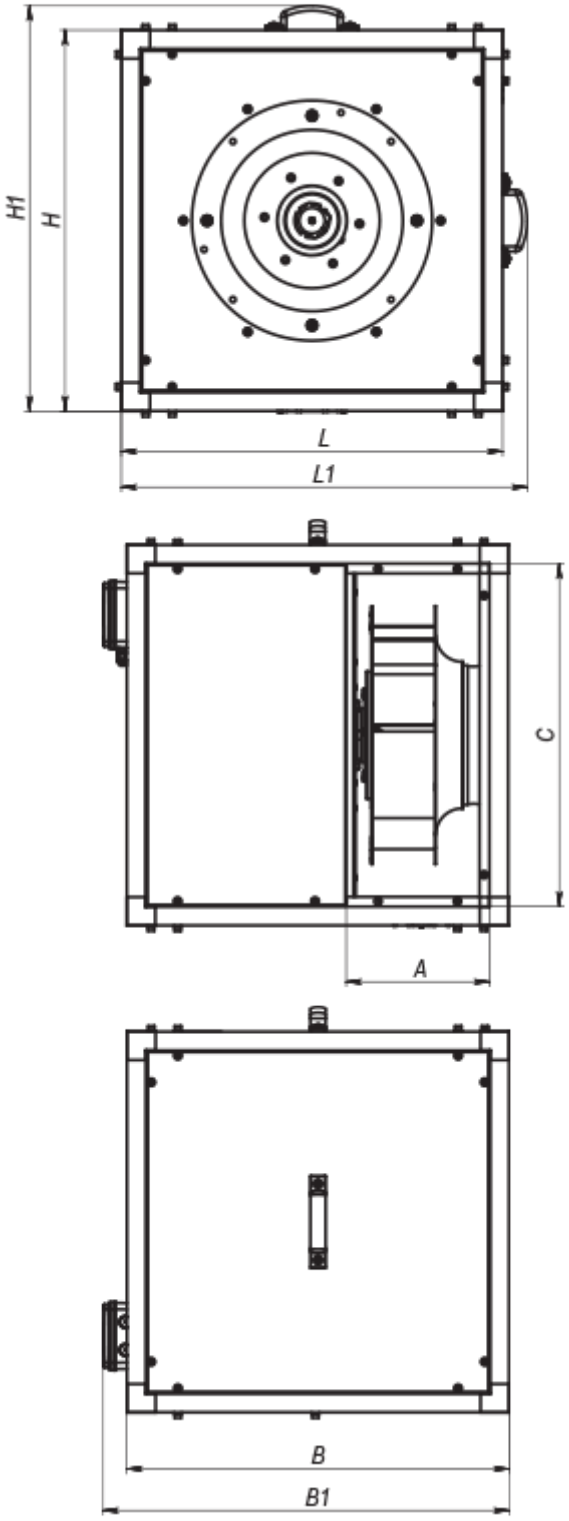

Аксессуары

Трансформаторные регуляторы скорости

Наименование	Фото	Описание

РСА5Д-4,0-М		Регулятор скорости трехфазный