ВШК 500 E EC

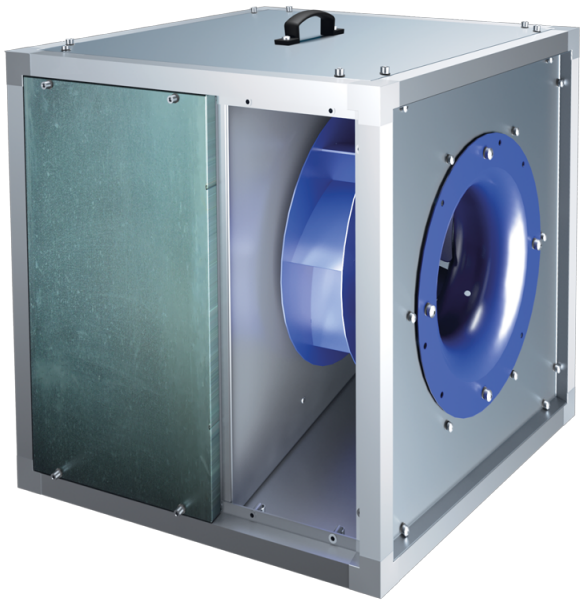

Кухонные канальные вентиляторы в шумоизолированном корпусі с рабочей температурой 120 °C с EC-двигателями

• Уровень звукового давления LpA на расстоянии 3 м: 63
• В звукоизолированном корпусе
• Тип крыльчатки: Центробежная крыльчатка с назад загнутыми лопатками
• Материал корпуса: Алюцинк

	Единица измерения	ВШК 500 E EC
Фазность	-	1
Минимальное напряжение питания	В	230
Максимальное напряжение питания	В	230
Частота сети питания	Гц	50/60
Номинальная мощность	Вт	1500
Максимальный ток	А	10.5
Максимальный расход воздуха	м³/час	10500
Скорость вращения	-	1500
Уровень звукового давления LpA на расстоянии 3 м	дБ(А)	63
Вес	кг	95.5
Максимальная температура перемещаемого воздуха	°C	120
Минимальная температура перемещаемого воздуха	°C	-25
Максимальная температура перемещаемого воздуха	-	120 °C ПОСТОЯННО
Класс защиты	-	IPX4
Материал крыльчатки	-	Сталь
Типоразмер	мм	500

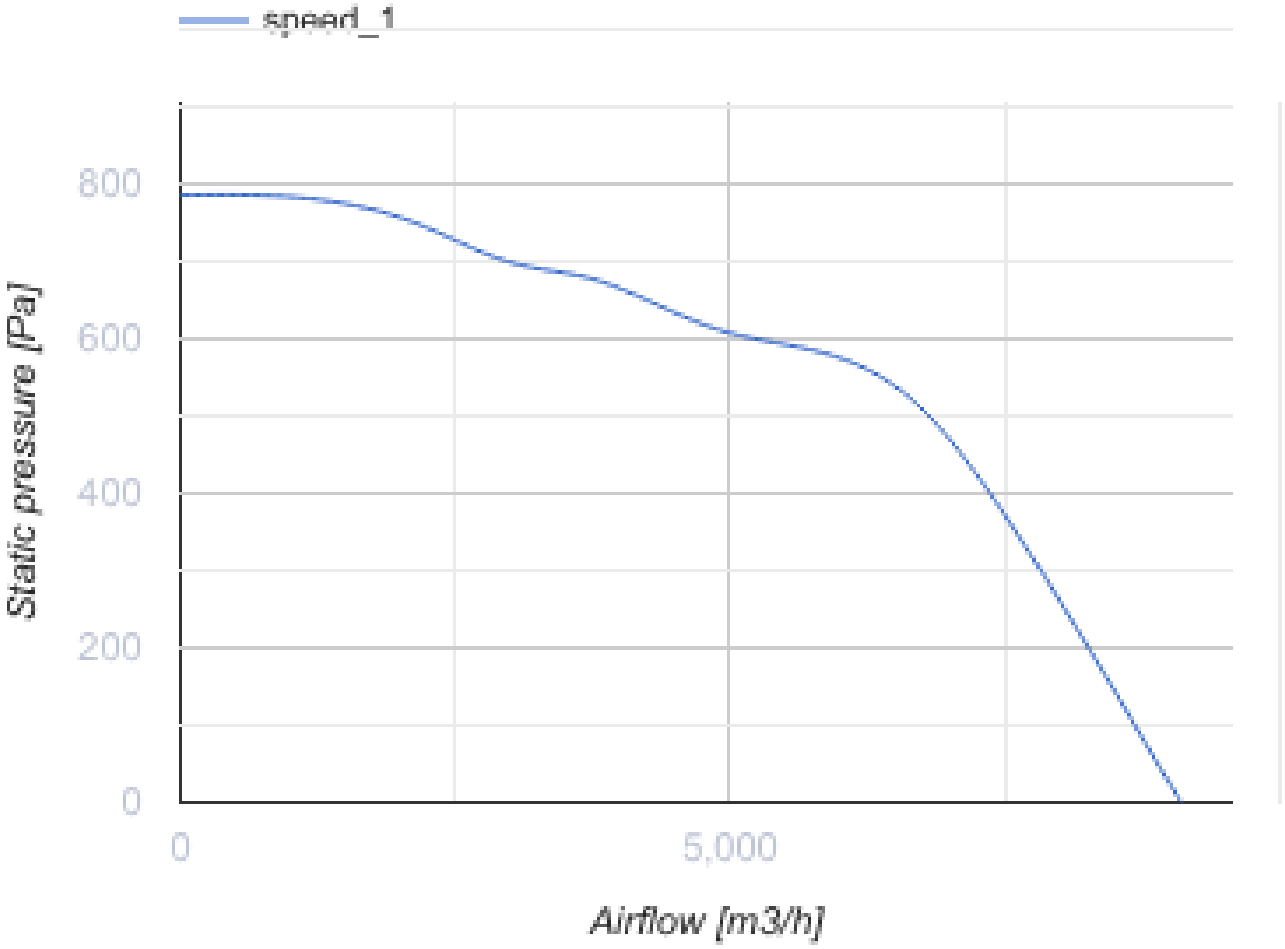
speed_1
800
600
400
200
0
Static pressure [Pa]
0
5,000
Airflow [m3/h]

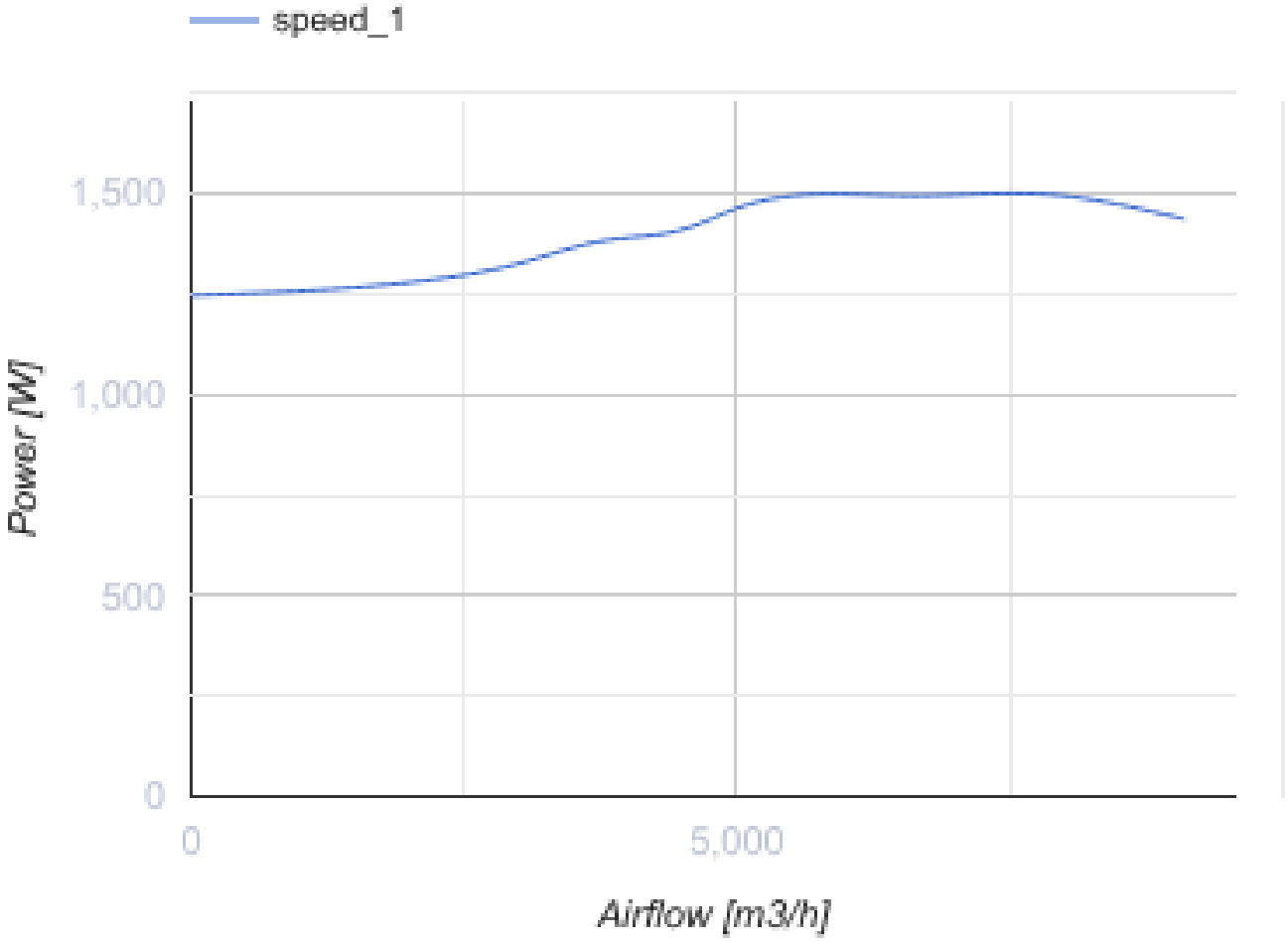

Размеры

L	L1	H	H1	B	B1	A	C
820	858	820	858	820	858	321	760

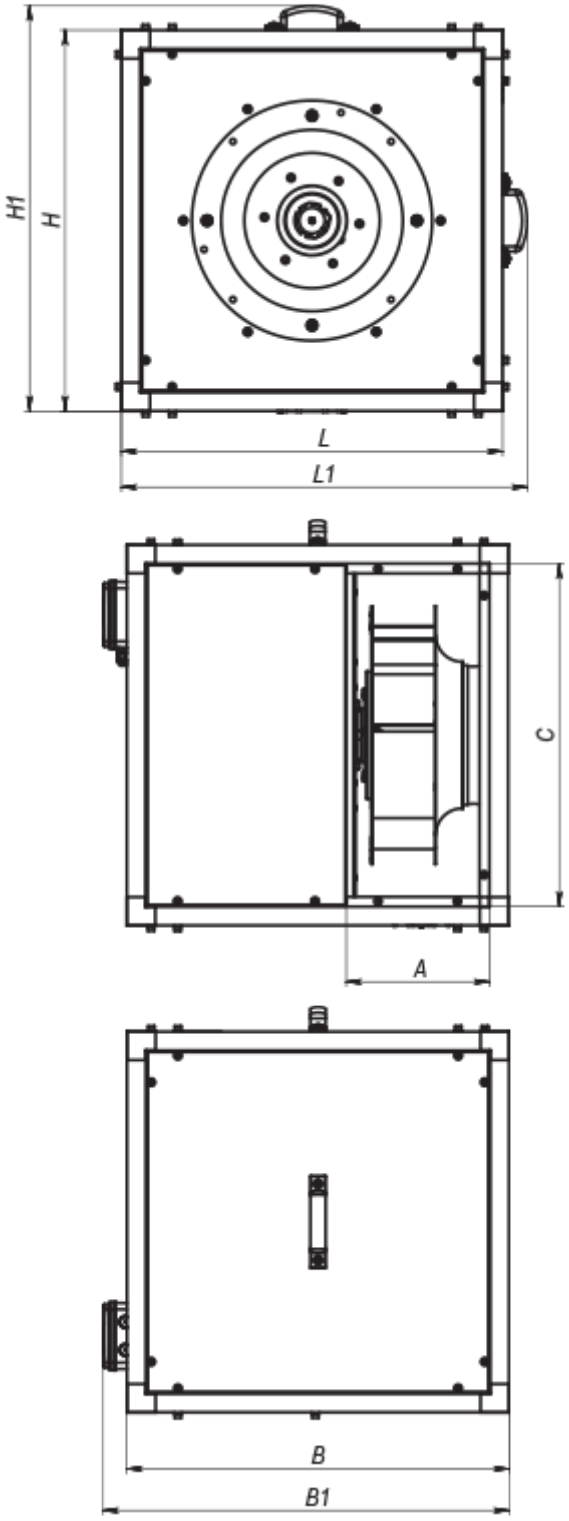

Аксессуары

Регуляторы скорости EC-двигателей

Наименование	Фото	Описание

P-1/010		Регулятор скорости для EC-двигателей