ВШК 630 С Д ЕС

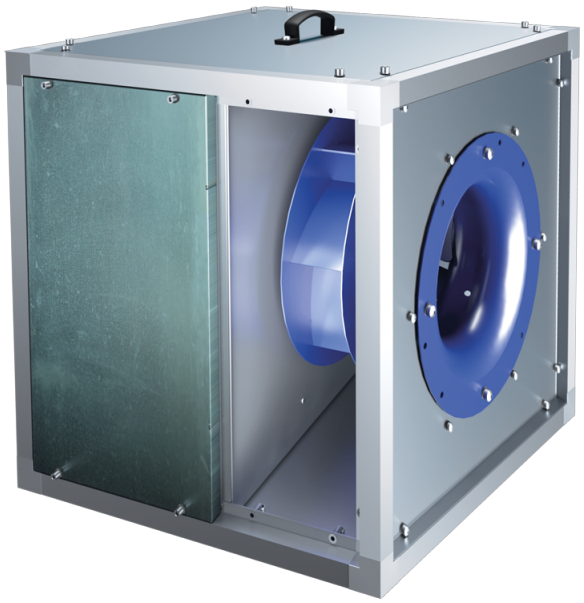

Кухонные канальные вентиляторы в шумоизолированном корпусі с рабочей температурой 120 °С с ЕС-двигателями

• Уровень звукового давления LpA на расстоянии 3 м: 67
• В звукоизолированном корпусе
• Тип крыльчатки: Центробежная крыльчатка с назад загнутыми лопатками
• Материал корпуса: Алюцинк

	Единица измерения	ВШК 630 С Д ЕС
Фазность	-	3
Минимальное напряжение питания	В	400
Максимальное напряжение питания	В	400
Частота сети питания	Гц	50/60
Номинальная мощность	Вт	3000
Максимальный ток	А	10.9
Максимальный расход воздуха	м³/час	21000
Скорость вращения	-	1500
Уровень звукового давления LpA на расстоянии 3 м	дБ(А)	67
Вес	кг	164.5
Максимальная температура перемещаемого воздуха	°С	120
Минимальная температура перемещаемого воздуха	°С	-25
Максимальная температура перемещаемого воздуха	-	120 °С ПОСТОЯННО
Класс защиты	-	IPX4
Материал крыльчатки	-	Сталь
Типоразмер	мм	630

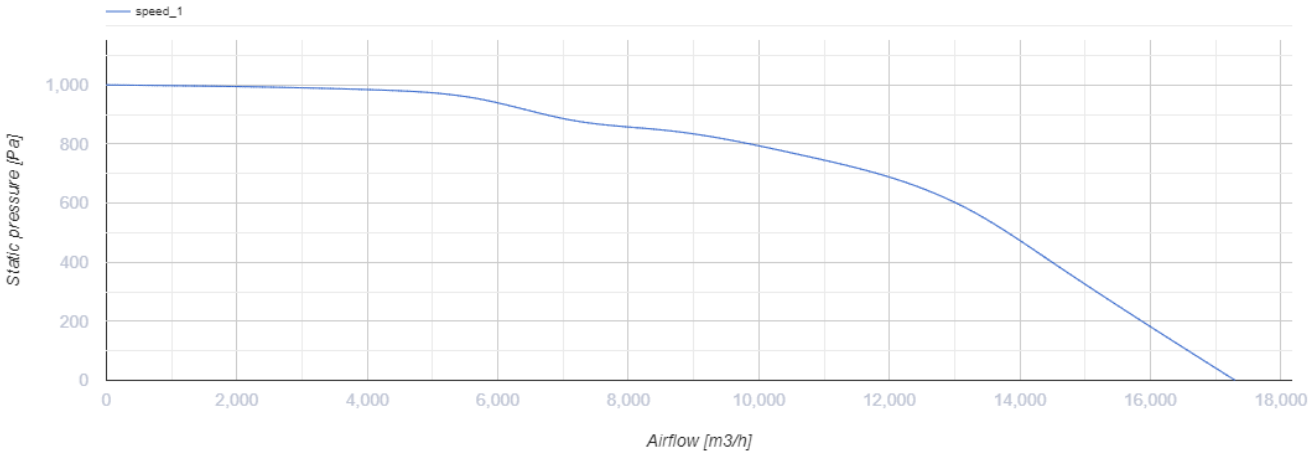

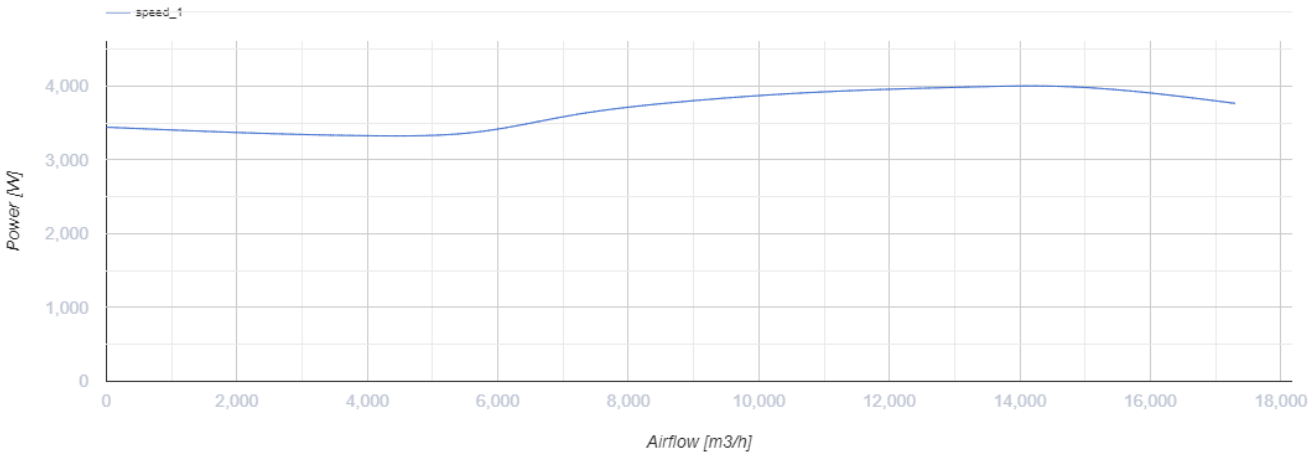

Размеры

L	L1	H	H1	B	B1	A	C
1000	1038	1000	1038	1000	1038	409	940

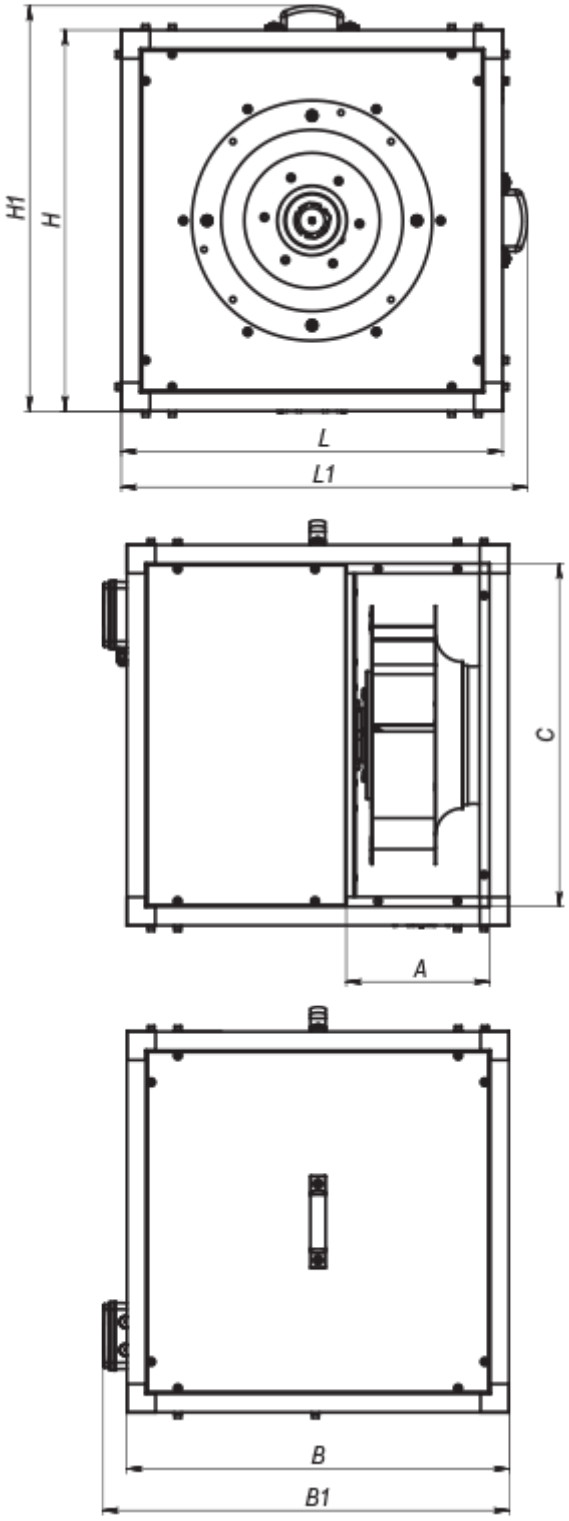

Аксессуары

Регуляторы скорости EC-двигателей

Наименование	Фото	Описание

P-1/010		Регулятор скорости для EC-двигателей