ВШК 800 Д ЕС

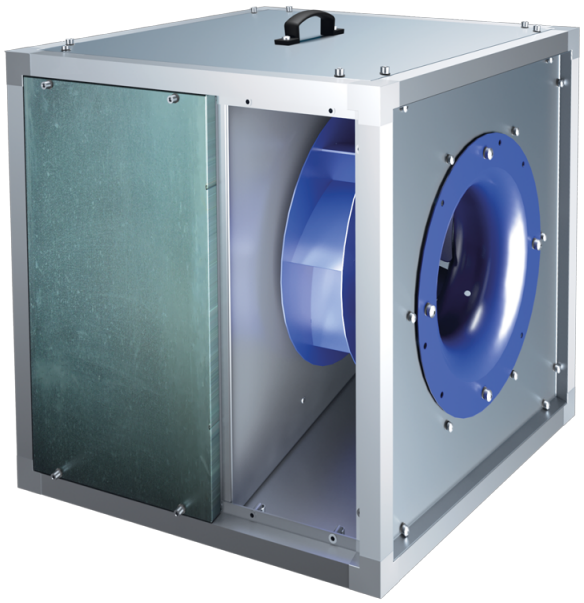

Кухонные канальные вентиляторы в шумоизолированном корпусі с рабочей температурой 120 °C с ЕС-двигателями

• Уровень звукового давления LpA на расстоянии 3 м: 67
• В звукоизолированном корпусе
• Тип крыльчатки: Центробежная крыльчатка с назад загнутыми лопатками
• Материал корпуса: Алюцинк
• Установка в любом положении

	Единица измерения	ВШК 800 Д ЕС
Фазность	-	3
Максимальное напряжение питания	В	400
Минимальное напряжение питания	В	400
Частота сети питания	Гц	50/60
Номинальная мощность	Вт	5500
Максимальный ток	А	12.9
Максимальный расход воздуха	м³/час	27500
Скорость вращения	-	1000
Уровень звукового давления LpA на расстоянии 3 м	дБ(А)	67
Вес	кг	245
Максимальная температура перемещаемого воздуха	°C	120
Минимальная температура перемещаемого воздуха	°C	-25
Максимальная температура перемещаемого воздуха	-	120 °C ПОСТОЯННО
Класс защиты	-	IPX4
Материал крыльчатки	-	Сталь
Типоразмер	мм	800

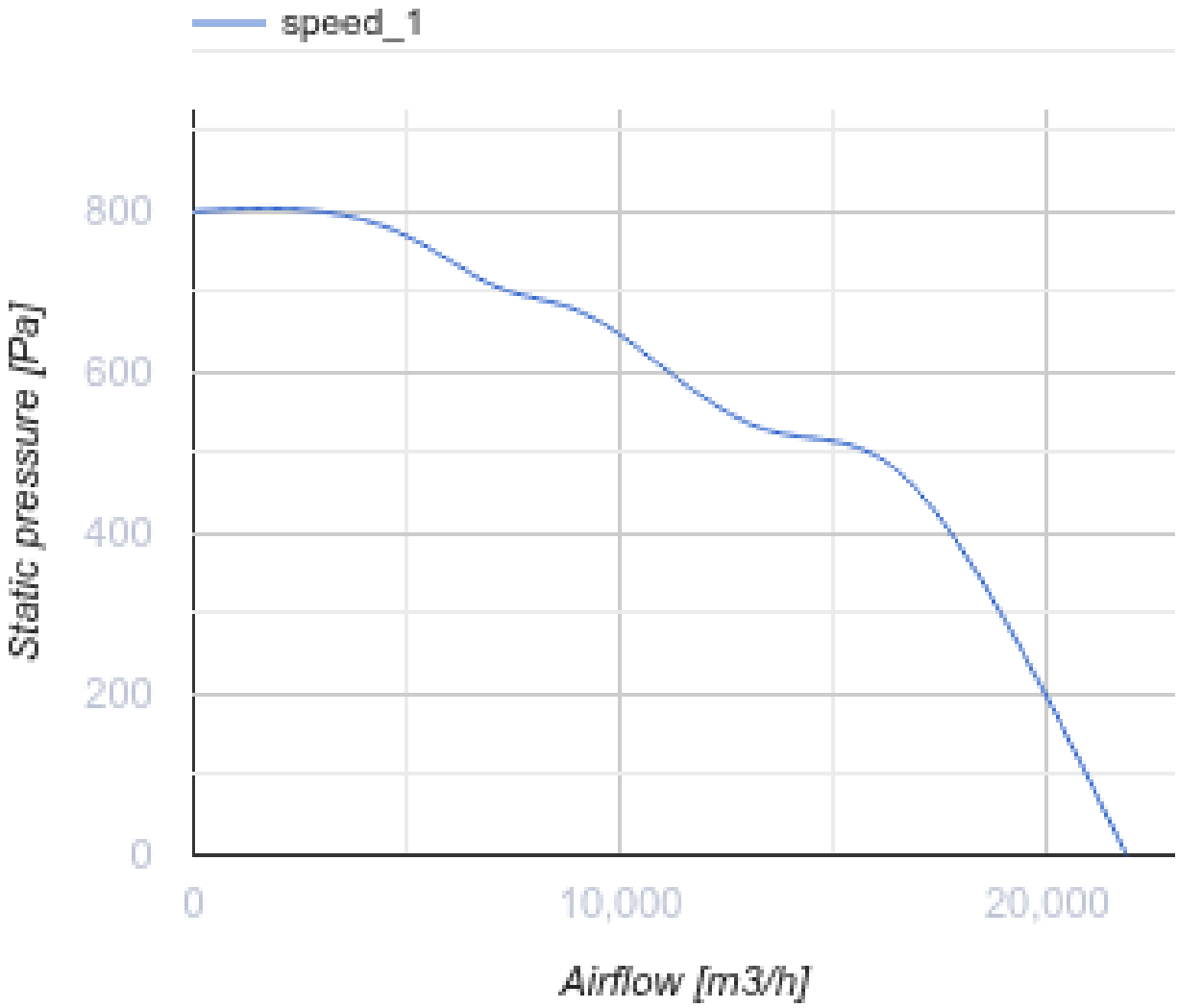
speed_1
800
600
400
200
0
Static pressure [Pa]
0
10,000
20,000
Airflow [m3/h]

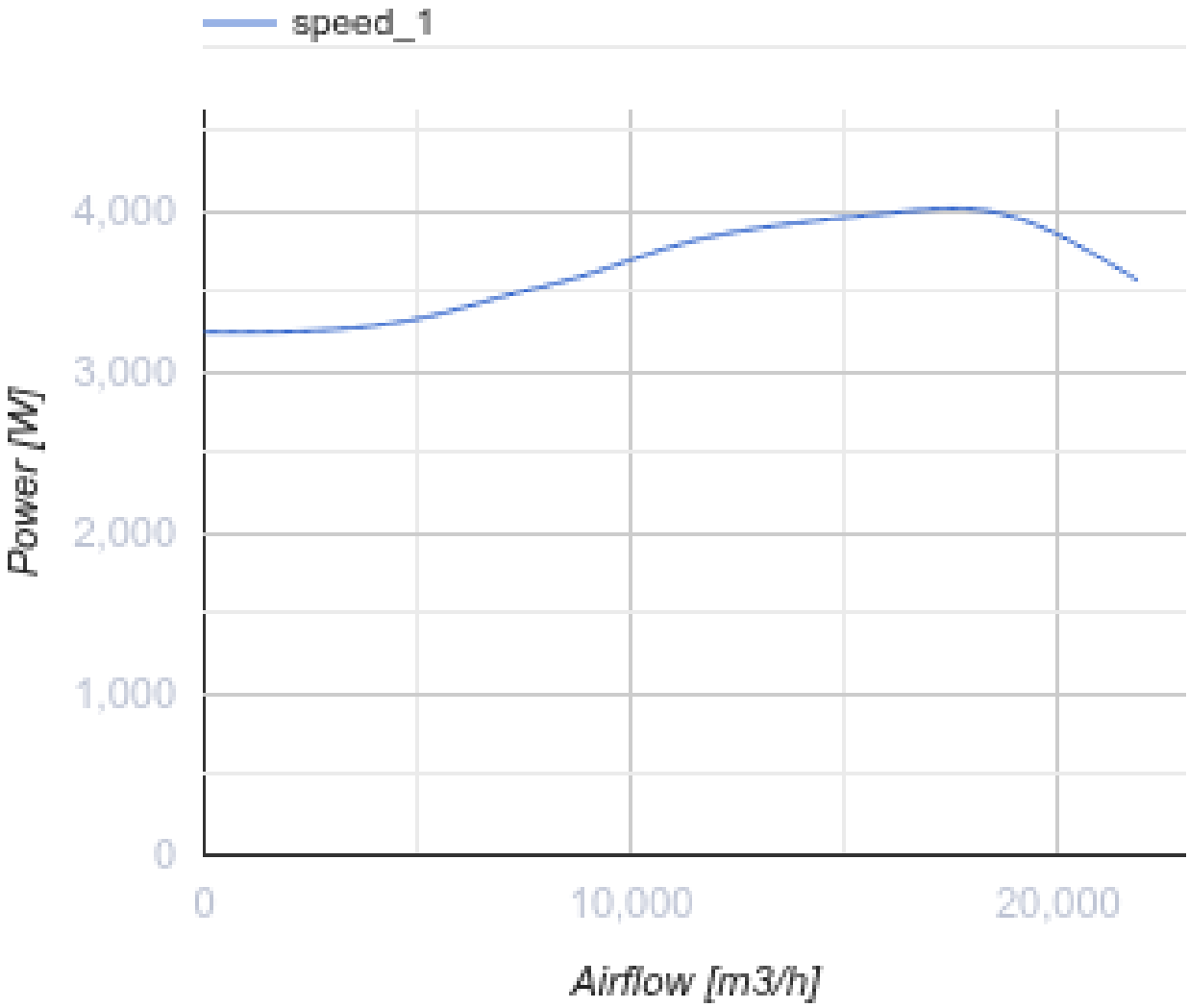

Размеры

L	L1	H	H1	B	B1	A	C
1175	1252	1175	1214	1175	1212	505	1115

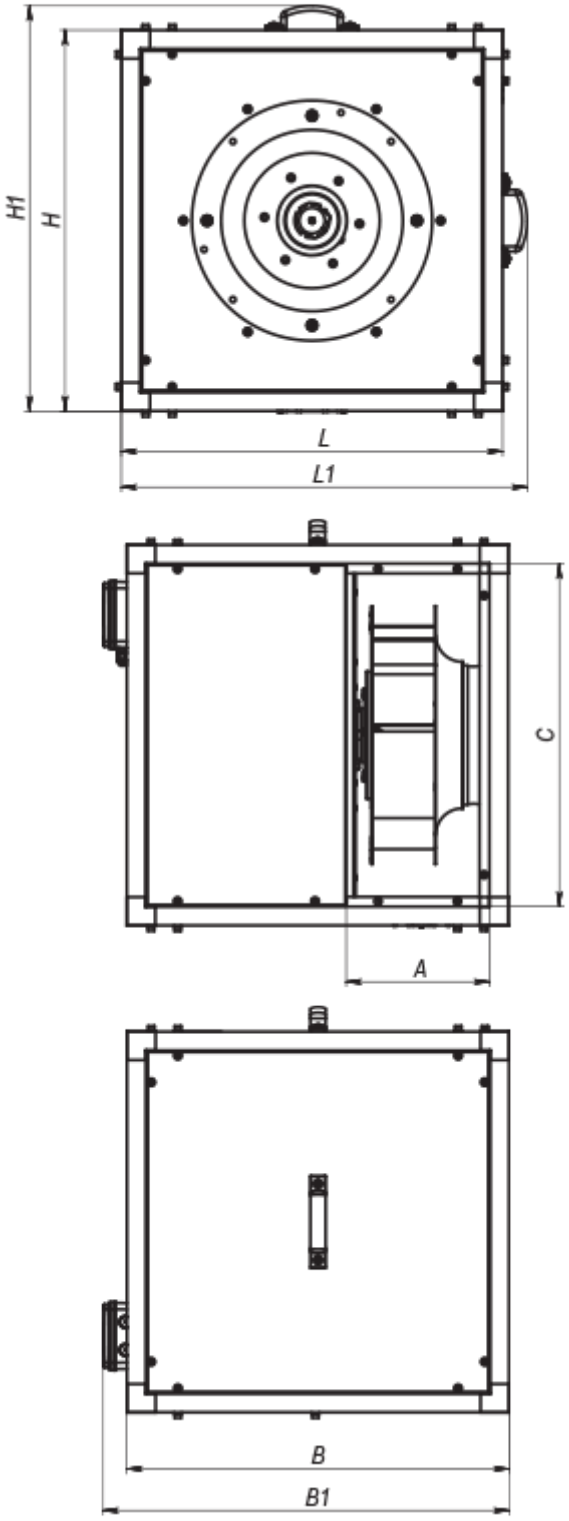

Аксессуары

Регуляторы скорости EC-двигателей

Наименование	Фото	Описание

P-1/010		Регулятор скорости для EC-двигателей