Серия AirVENTS RP

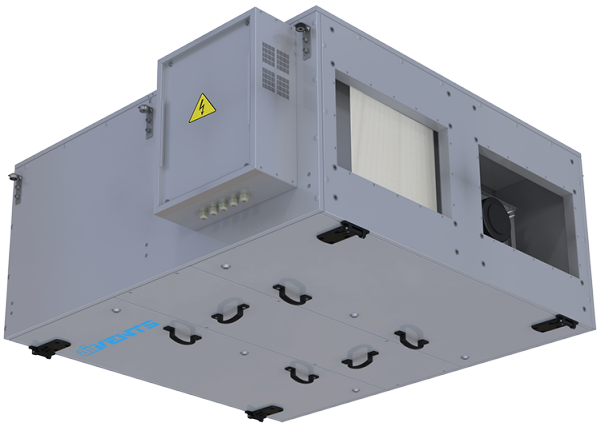

Премиальные промышленные подвесные ПВУ с роторным рекуператором

• Тип рекуператора: Роторный, конденсационный или энтальпийный
• Материал рекуператора: Алюминий/алюминий с гигроскопическим покрытием
• В звукоизолированном корпусе
• BMS протокол: ModBus, Bacnet
• Материал корпуса: Сталь с алюмоцинковым покрытием

Модельный ряд	Характеристики корпуса	Размер подключаемого воздуховода, мм	Фазность	Номинальная мощность приточного вентилятора, Вт	Номинальная мощность вытяжного вентилятора, Вт	Максимальный расход воздуха, м³/час	Догрев	Преднагрев	BMS протокол
AVS02 RP 1500	50 мм T2/TB2	500x300	1	700	700	1850	Опциональный	Опциональный	ModBus Bacnet
AVS02 RP 2500	50 мм T2/TB2	500x300	3	1200	1200	2850	Опциональный	Опциональный	ModBus Bacnet
AV02 RP 1500	40 мм T3/TB4	500x300	1	700	700	1850	Опциональный	Опциональный	ModBus Bacnet
AV02 RP 2500	40 мм T3/TB4	500x300	3	1200	1200	2850	Опциональный	Опциональный	ModBus Bacnet