Серия ЦБФ ЛП Лайт

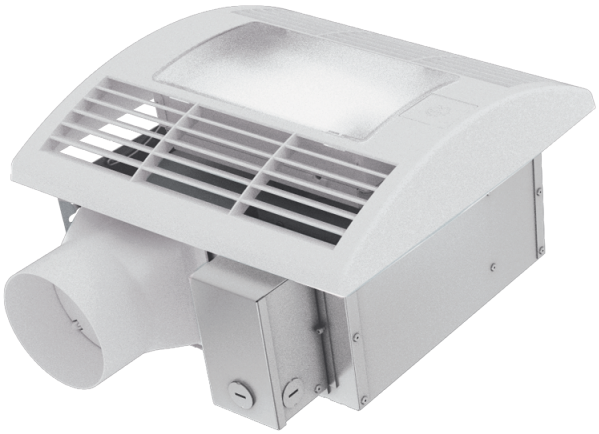

Центробежные потолочные вентиляторы со встроенной LED-лампой

- Тип двигателя: AC
- Материал корпуса: Оцинкованная сталь
- Управление: Встроенная панель управления
- Таймер: Таймер выключения, Таймер включения
- Датчик влажности
- Датчик движения

Модельный ряд	Размер подключаемого воздуховода, мм	Максимальный расход воздуха, м³/час	Вес, кг	Освещение	Датчик влажности	Датчик движения
ЦБФ ЛП 200 Лайт	100	210	5.3	✔		
ЦБФ ЛП 200 Лайт Т	100	210	5.3	✔		
ЦБФ ЛП 200 Лайт ТН	100	210	5.3	✔	✔	
ЦБФ ЛП 200 Лайт ТР	100	210	5.3	✔		✔
ЦБФ ЛП 250 Лайт	100	260	5.3	✔		
ЦБФ ЛП 250 Лайт Т	100	260	5.3	✔		
ЦБФ ЛП 250 Лайт ТН	100	260	5.3	✔	✔	

ЦБФ ЛП 250 Лайт ТР	100	260	5.3	✔		✔