Серия **КГ (прямоугольный)**

Клапан гравитационный для автоматического перекрытия воздушного потока в прямоугольных воздуховодах при отключении вентилятора и имеет гравитационный тип действия

• Материал корпуса: Оцинкованная сталь

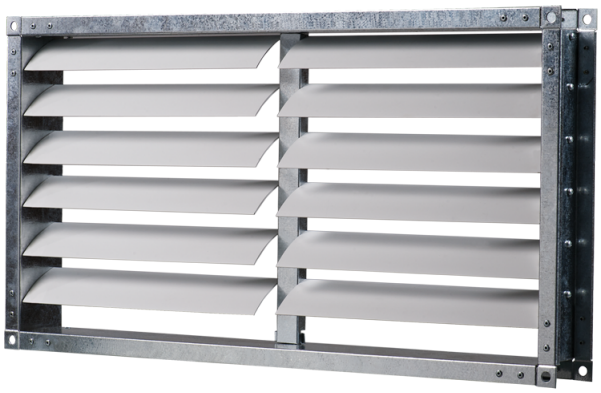

Модельный ряд
КГ 400x200
КГ 500x250
КГ 500x300
КГ 600x300
КГ 600x350
КГ 700x400

	КГ 800x500
	КГ 900x500
	КГ 1000x500