Серия **KCA**

Центробежные вентиляторы в тепло- и звукоизоляционном корпусе

- Шумоизоляция
- Тип двигателя: AC
- Тип крыльчатки: Центробежный вперед загнутые лопатки
- Материал корпуса: Оцинкованная сталь

Модельный ряд	Размер подключаемого воздуховода, мм	Номинальная мощность, Вт	Максимальный расход воздуха, м³/час
KCA 100-2E	100	130	425
KCA 125-2E	125	155	505
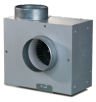 KCA 150-2E	150	335	750
KCA 160-2E	160	335	750
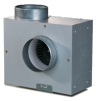 KCA 200-4E	200	115	640