Серия **КСД**

Канальный центробежный вентилятор для круглых каналов в тепло- и звукоизоляционном корпусе

- Шумоизоляция
- Тип двигателя: АС
- Тип крыльчатки: Центробежный вперед загнутые лопатки
- Материал корпуса: Оцинкованная сталь

Модельный ряд	Размер подключаемого воздуховода, мм	Номинальная мощность, Вт	Максимальный расход воздуха, м^3/час
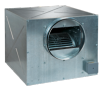 КСД 250 С-4Е	250	617	2470
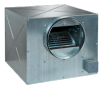 КСД 250 С-6Е	250	311	1680
КСД 315 С-4Е	315	931	3520
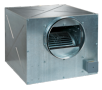 КСД 315 С-6Е	315	800	3470
КСД 315/250х2 С-4Е	315/250	1066	3930
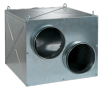 КСД 315/250х2 С-6Е	315/250	953	3850
КСД 315/250х2-4Е	315/250	764	3420

КСД 315/250x2-6E	315/250	427	2610
КСД 315-4E	315	723	3200
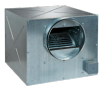 КСД 315-6E	315	402	2460
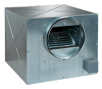 КСД 250 6E	250	120	1210
КСД 250 4E	250	243	1520