Серия MBM...BP H

Металлические решетки с наклоненными ламелями, однорядные, с распорными лапками

• Материал корпуса: Нержавеющая сталь

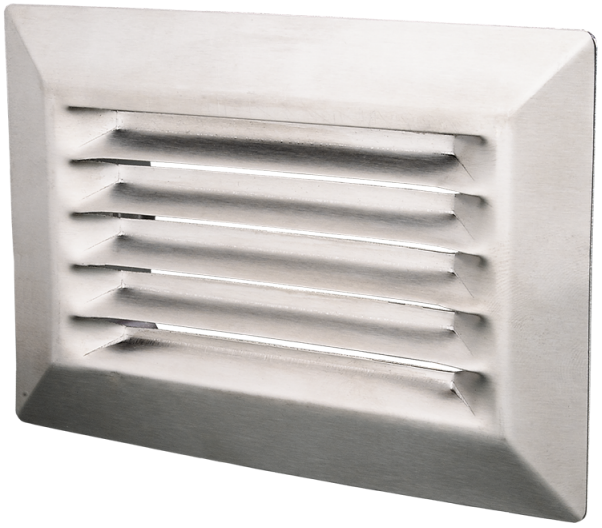

Модельный ряд	
	MBM 110x54 BP H
	MBM 205x61 BP H