Серия ПР (прямоугольный)

Пластинчатый рекуператор с крестообразным проходом воздуха для утилизации тепла вытяжного воздуха в системах вентиляции и кондиционирования воздуха

• Материал корпуса: Оцинкованная сталь

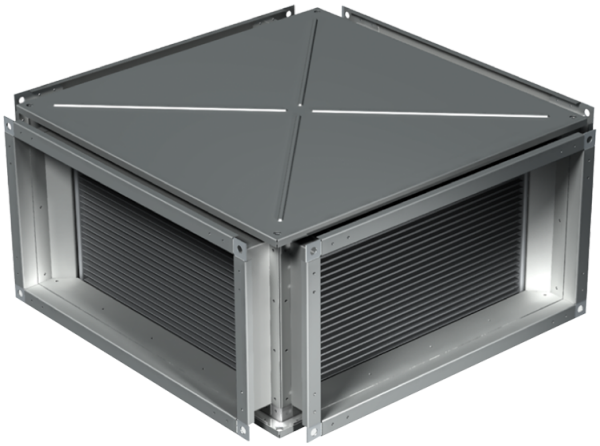

Модельный ряд
ПР 400x200
ПР 500x250
ПР 500x300
ПР 600x300
ПР 600x350
ПР 700x400

	ПР 800x500
	ПР 900x500
	ПР 1000x500