Серия **Уни**

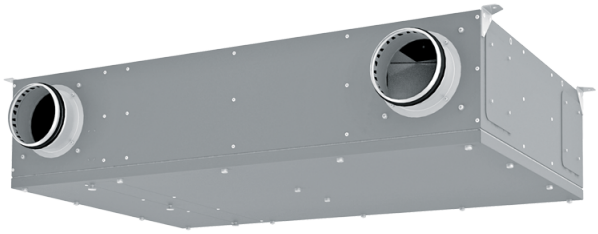

- Тип рекуператора: Противоточный
- Шумоизоляция
- Тип двигателя: EC
- Байпас: Автоматический
- BMS протокол: ModBus
- Управление: Смартфон
- Материал корпуса: Оцинкованная сталь
- Датчик влажности: Опциональный
- Энтальпийный рекуператор

Модельный ряд	Размер подключаемого воздуховода, мм	Номинальная мощность, Вт	Максимальный расход воздуха, м³/час	Сторона обслуживания	BMS протокол
Уни Л А14	125	58	160	Левая	ModBus
Уни ЕРВ П А14	125	58	160	Правая	ModBus
Уни П А14	125	58	160	Правая	ModBus
Уни ЕРВ Л А14	125	58	160	Левая	ModBus
Уни П А21	125	58	160	Правая	ModBus
Уни Л А21	125	58	160	Левая	ModBus
Уни ЕРВ П А21	125	58	160	Правая	ModBus

Уни ЕРВ Л А21	125	58	160	Левая	ModBus