Серия **ВЦН ЕС**

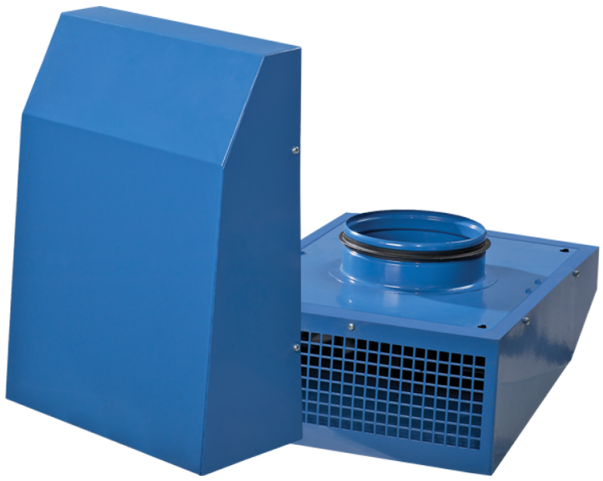

Вытяжные центробежные вентиляторы для наружного настенного монтажа с ЕС-двигателями

• Тип крыльчатки: Центробежная крыльчатка с назад загнутыми лопатками
• Материал корпуса: Сталь с полимерным покрытием

Модельный ряд	Размер подключаемого воздуховода, мм	Фазность	Номинальная мощность, Вт	Максимальный расход воздуха, м³/час	Количество скоростей
 ВЦН 100 ЕС	100	1	89	313	1
 ВЦН 125 ЕС	125	1	103	480	1
 ВЦН 150 ЕС	150	1	92	550	1
 ВЦН 160 ЕС	160	1	92	585	1
 ВЦН 200 ЕС	200	1	79	535	1
 ВЦН 200 ЕС С	200	1	102	755	1