Серия **ВЦУ**

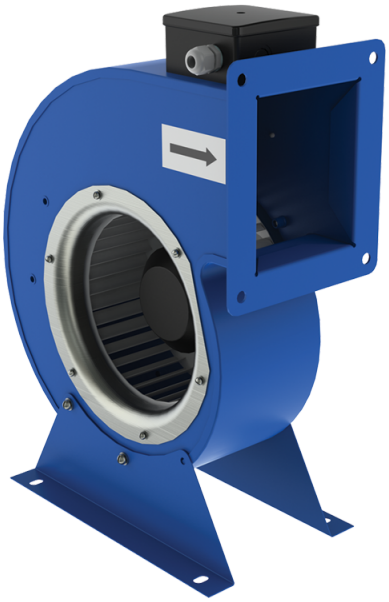

Центробежные вентиляторы одностороннего всасывания в спиральном поворотном корпусе

• Тип двигателя: АС
• Тип крыльчатки: Центробежный вперед загнутые лопатки
• Материал корпуса: Сталь с полимерным покрытием

Модельный ряд	Номинальная мощность, Вт	Максимальный расход воздуха, м³/час
ВЦУ 2Е 140x60	148	515
ВЦУ 2Е 160x62	264	560
ВЦУ 4Е 180x92	160	800
ВЦУ 4Е 200x102	280	1350
ВЦУ 4Е 200x80	125	730
ВЦУ 4Е 225x102	395	1480
ВЦУ 4Е 250x102	810	2000

ВЦУ 4Е 250х140	570	2000