Серия ВШК ЕС

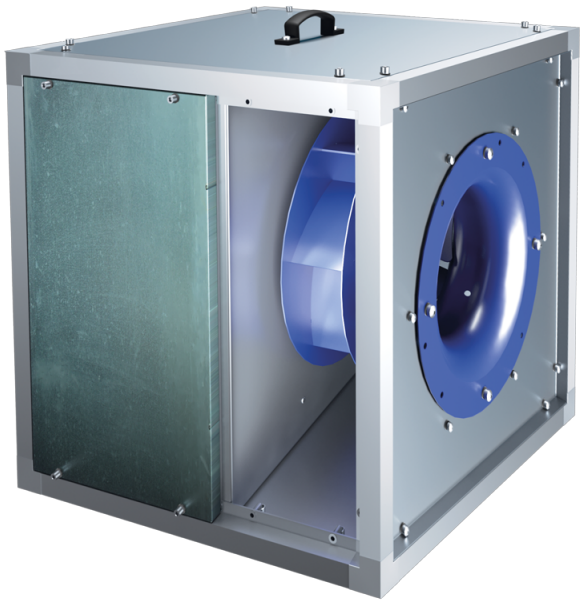

Кухонные канальные вентиляторы в шумоизолированном корпусі с рабочей температурой 120 °С с ЕС-двигателями

• В звукоизолированном корпусе
• Тип крыльчатки: Центробежная крыльчатка с назад загнутыми лопатками
• Материал корпуса: Алюцинк

Модельный ряд	Номинальная мощность, Вт	Максимальный расход воздуха, м³/час
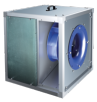 ВШК 315 Е ЕС	550	2600
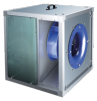 ВШК 355 Е ЕС	550	3500
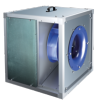 ВШК 400 Е ЕС	550	4600
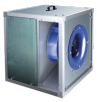 ВШК 450 Е ЕС	1100	7200
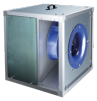 ВШК 500 Е ЕС	1500	10500
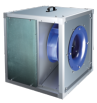 ВШК 500 Д ЕС	1500	10500
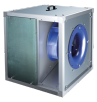 ВШК 560 Д ЕС	3000	15700

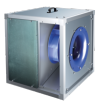 ВШК 630 С Д ЕС	3000	21000
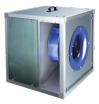 ВШК 630 Д ЕС	3000	14000
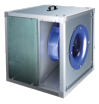 ВШК 710 Д ЕС	3000	20500
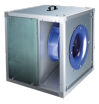 ВШК 800 Д ЕС	5500	27500