

Вентс ТТ ЕС эко

Канальные вентиляторы
смешанного типа

Новинка

Вентс ТТ ЕС эко — энергоэффективные канальные вентиляторы смешанного типа с ЕС-двигателем, низким энергопотреблением 14–16 Вт, производительностью до 275 м³/ч и низким уровнем шума. Предназначены для круглых воздуховодов диаметром 100 и 125 мм.

ПРИМЕНЕНИЕ

Вентиляторы серии Вентс ТТ ЕС эко применяются в приточных или вытяжных системах вентиляции жилых и бытовых помещений, требующих низкого энергопотребления и тихой работы.



Ванная и санузел



Кухня



Жилые помещения

ВЫСОКОЭФФЕКТИВНЫЙ ЕС-ДВИГАТЕЛЬ

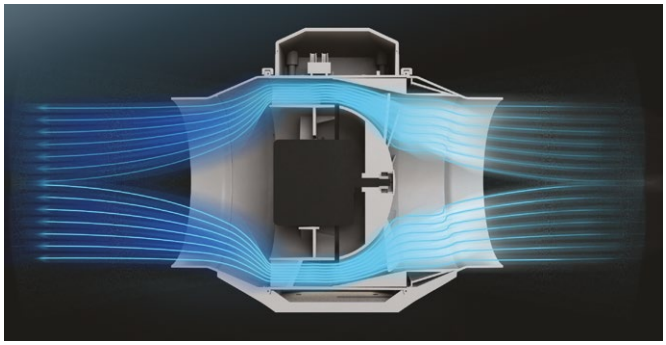

Однофазный двухскоростной ЕС-двигатель обеспечивает низкое энергопотребление 14–16 Вт и тихую работу от 26 дБА.



Двигатель оснащён подшипниками качения, выдерживающими до 40 000 часов непрерывной работы, а также имеет встроенную защиту от тепловой перегрузки.

МОНТАЖ И ОБСЛУЖИВАНИЕ

Съемный центральный блок с двигателем, крыльчаткой и клеммной коробкой обеспечивают простое и удобное обслуживание вентилятора. Вам не нужно разбирать и демонтировать весь вентилятор — достаточно извлечь центральный блок из корпуса и выполнить сервисные работы.



ГИБКОСТЬ МОНТАЖА

Вентиляторы подходят для напольного, настенного и подвесного монтажа.





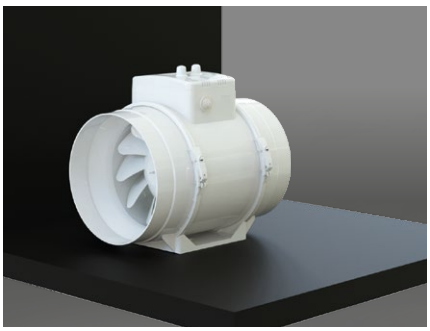

Также возможна последовательная или параллельная установка:

Параллельная установка позволяет увеличить производительность.



Комплект для параллельного подключения ТТП

Последовательная установка позволяет повысить давление воздуха.

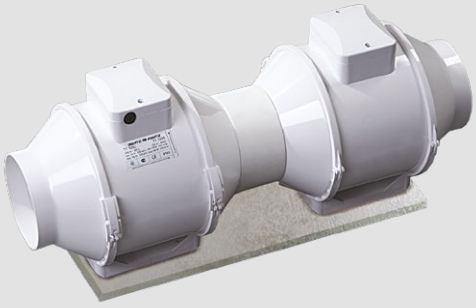

Комплект для последовательного подключения ТТС

ДОСТУПНЫЕ ОПЦИИ СЕРИИ ВЕНТС ТТ ЕС эко

Название	Описание
ТТ ЕС эко В	трехпозиционный переключатель скорости
ТТ ЕС эко Р	кабель питания с сетевой вилкой